



ΕΦΗΜΕΡΙΣ ΤΗΣ ΚΥΒΕΡΝΗΣΕΩΣ

ΤΗΣ ΕΛΛΗΝΙΚΗΣ ΔΗΜΟΚΡΑΤΙΑΣ

ΤΕΥΧΟΣ ΔΕΥΤΕΡΟ

Αρ. Φύλλου 1611

31 Ιουλίου 2015

ΠΕΡΙΕΧΟΜΕΝΑ

ΑΠΟΦΑΣΕΙΣ

- Απαγόρευση θήρας ορισμένου χρόνου σε περιοχές της Νήσου Ρόδου για προστασία θηραμάτων..... 1
- Απαγόρευση κυνηγίου για δέκα χρόνια (έως 27-7-2025) σε έκταση 5.052 στρεμ. στην περιοχή του φράγματος Φανερωμένης, Δήμου Φαιστού (περιοχές Λαλουμά, Σκουρβούλων, Γαλιάς και Φανερωμένης) Ν. Ηρακλείου..... 2
- Απαγόρευση κυνηγίου για δέκα χρόνια (έως 27.7.2025) σε έκταση 1.535 στρεμ. στη θέση «Ρούσο Λάκκο» Δήμου Χερσονήσου Ν. Ηρακλείου..... 3

ΑΠΟΦΑΣΕΙΣ

- Αριθμ. 47363 (1)
Απαγόρευση θήρας ορισμένου χρόνου σε περιοχές της Νήσου Ρόδου για προστασία θηραμάτων.

Ο ΑΣΚΩΝ ΚΑΘΗΚΟΝΤΑ ΓΕΝΙΚΟΥ ΓΡΑΜΜΑΤΕΑ
ΑΠΟΚΕΝΤΡΩΜΕΝΗΣ ΔΙΟΙΚΗΣΗΣ ΑΙΓΑΙΟΥ

Έχοντας υπόψη:

1. Τις διατάξεις του άρθρου 258 παρ. 5 του Ν.δ. 86/1969 «περί δασικού κώδικα» όπως προστέθηκε με το άρθρο 7 παρ. 3 του Ν. 177/1975 «Περί αντικαταστάσεως και συμπληρώσεως διατάξεων τίνων του Ν.δ. 86/1969 "περί Δασικού Κωδικός"».
2. Τις διατάξεις της 414985/29-11-1985 (ΦΕΚ Β΄ 757) κοινής υπουργικής απόφασης «Μέτρα διαχείρισης της άγριας πτηνοπανίδας», όπως αυτή τροποποιήθηκε με τις υπ' αριθ. 366599/16-12-1996 (ΦΕΚ Β΄ 1188), 294283/23-12-1997 (ΦΕΚ Β΄ 68/1998), 87578/703/6-3-2007 (ΦΕΚ Β΄ 581) κοινές αποφάσεις των Υπουργών Εθνικής Οικονομίας και Γεωργίας.
3. Τις διατάξεις της υπ' αριθ. 37338/1807/2010 κοινής υπουργικής απόφασης «Καθορισμός μέτρων και διαδικασιών για τη διατήρηση της άγριας ορνιθοπανίδας και των οικοτόπων/ενδιαιτημάτων της, σε συμμόρφωση με τις διατάξεις της οδηγίας 79/409/ΕΟΚ όπως κωδικοποιήθηκε με την οδηγία 2009/147/ΕΚ» (Β΄ 1495) όπως αυτή τροποποιήθηκε και συμπληρώθηκε με την υπ' αριθμ. Η.Π. 8353/276/Ε103/ 23-2-2012 (ΦΕΚ Β΄ 415) κοινή υπουργική απόφαση.

4. Τις διατάξεις του Π.δ. 94/1993 (ΦΕΚ Α΄ 40) «περί καθορισμού αρμοδιοτήτων που διατηρούνται από τον Υπουργό και τις περιφερειακές αρχές ή όργανα διανομαρχιακού επιπέδου του Υπ. Γεωργίας.

5. Τον Ν. 2240/16.9.1994 (ΦΕΚ Α΄ 153) «Συμπλήρωση διατάξεων για την Νομαρχιακή Αυτοδιοίκηση και άλλες διατάξεις.

6. Τις διατάξεις του Ν. 3852/2010 «Νέα Αρχιτεκτονική της Αυτοδιοίκησης και της Αποκεντρωμένης Διοίκησης- Πρόγραμμα Καλλικράτης» (ΦΕΚ Α΄ 87).

7. Το Π.δ. 143/2010 «Οργανισμός της Αποκεντρωμένης Διοίκησης Αιγαίου» (ΦΕΚ Α΄ 236).

8. Την υπ' αριθ. 50524/5097/30-10-2012 απόφαση του Γ.Γ. Αποκεντρωμένης Διοίκησης Αιγαίου «Παροχή εξουσιοδότησης υπογραφής διοικητικών πράξεων και εγγράφων "Με εντολή Γενικού Γραμματέα" στον προϊστάμενο της Γενικής Δ/σης Δασών και Αγροτικών Υποθέσεων της Αποκεντρωμένης Διοίκησης Αιγαίου και στους Προϊσταμένους των οργανικών μονάδων αυτής» (ΦΕΚ Β΄ 3243).

9. Το άρθρο 28 παρ. 1 του Ν. 4325/2015 (ΦΕΚ 47/Α΄/11-5-2015).

10. Το αρ. πρ. 49/6-4-2015 έγγραφο του Κυνηγετικού Συλλόγου Ρόδου με το οποίο ζητούν τριετή απαγόρευση θήρας στις περιοχές Μαρτισών και Ερημοκάστρου Ν. Ρόδου για προστασία των θηραμάτων.

11. Τις αριθ. πρωτ. α) 82319/31-10-14 και β) 15196/5.3.2015 αναφορές Δασοφυλάκων της υπηρεσίας μας για την ανάγκη λήψης μέτρων για την προστασία των θηραμάτων.

12. Την ΔΥ/3-7-2015 αναφορά του Γραφείου Θήρας της Υπηρεσίας μας.

13. Την ανάγκη εξασφάλισης των αναγκαίων συνθηκών προστασίας και ανάπτυξης της πανίδας των περιοχών προκειμένου να επέλθει έστω και μακροπρόθεσμα η βιολογική και οικολογική σταθερότητα, αποφασίζουμε:

Απαγορεύουμε το κυνήγι όλων των θηραμάτων για τρία (3) χρόνια, ήτοι τις κυνηγετικές περιόδους 2015-2016, 2016-2017 και 2017-2018 στις παρακάτω εκτάσεις:

1. ΠΕΡΙΟΧΗ ΜΑΡΙΤΣΩΝ: εμβαδού 589,679 στρ. που ορίζεται ως εξής:

Από την παλαιά επαρχιακή οδό Μαρτισών- Παστίδας, στρίβουμε αριστερά στον χωματόδρομο που οδηγεί στο παλιό γήπεδο ποδοσφαίρου. Διέρχεται από την θέση «Βασιλικό», ακολουθεί τον χωματόδρομο μέχρι τη

θέση «Φυλάδια», όπου συναντά την επαρχιακή ασφαλτοστρωμένη οδό. Στρίβει δεξιά και φτάνει ως το κτήμα Χατζημανώλη, όπου και στρίβει αριστερά στον χωματόδρομο. Τον ακολουθεί και στρίβει δεξιά προς την μάντρα «Ζερβού». Ακολουθεί το όριο του δάσους δεξιά και 200 μέτρα εντός αυτού, μέχρι που συναντά το μονοπάτι προς Σωτήρα, στη θέση «Κρύα Βρύση». Στρίβει δεξιά προς Μαριτσά, ακολουθεί τον ασφαλτόδρομο αυτόν έως την παλαιά επαρχιακή οδό Μαριτσών - Παστίδας, όπου και η αφετηρία.

2. ΠΕΡΙΟΧΗ ΕΡΗΜΟΚΑΣΤΡΟΥ: εμβαδού 3.455 στρ. που ορίζεται ως εξής:

Από παραλία Τραγανού ακολουθούμε την επαρχιακή οδό προς την εθνική οδό Ρόδου- Λίνδου. Την ακολουθούμε έως την περιοχή Φαληράκι. Στρίβουμε δεξιά στην διασταύρωση (με φωτεινούς σηματοδότες) προς Προφήτη Αμώ και προχωράμε ευθεία (δεν στρίβουμε προς την εκκλησία του Πρφ. Αμω, πάμε ευθεία), φτάνοντας στην παραλία Μαντώματα. Από εκεί παραλιακά φτάνουμε στην αφετηρία Η Δ/ση Δασών Δωδ/σου παρακαλείται για την έκδοση της σχετικής Δασικής Απαγορευτικής Διάταξης Θήρας.

Από τις διατάξεις της παρούσας απόφασης δεν προκαλείται δαπάνη σε βάρος του κρατικού προϋπολογισμού.

Χάρτης Τριετούς απαγόρευσης θήρας στη περιοχή "Μαριτσών" νήσου Ρόδου
 ανήκει στην υπ' αριθμ. 47363/13-7-15 Απόφαση του Γ.Γ.Αποκ. Διοίκησης Αιγαίου

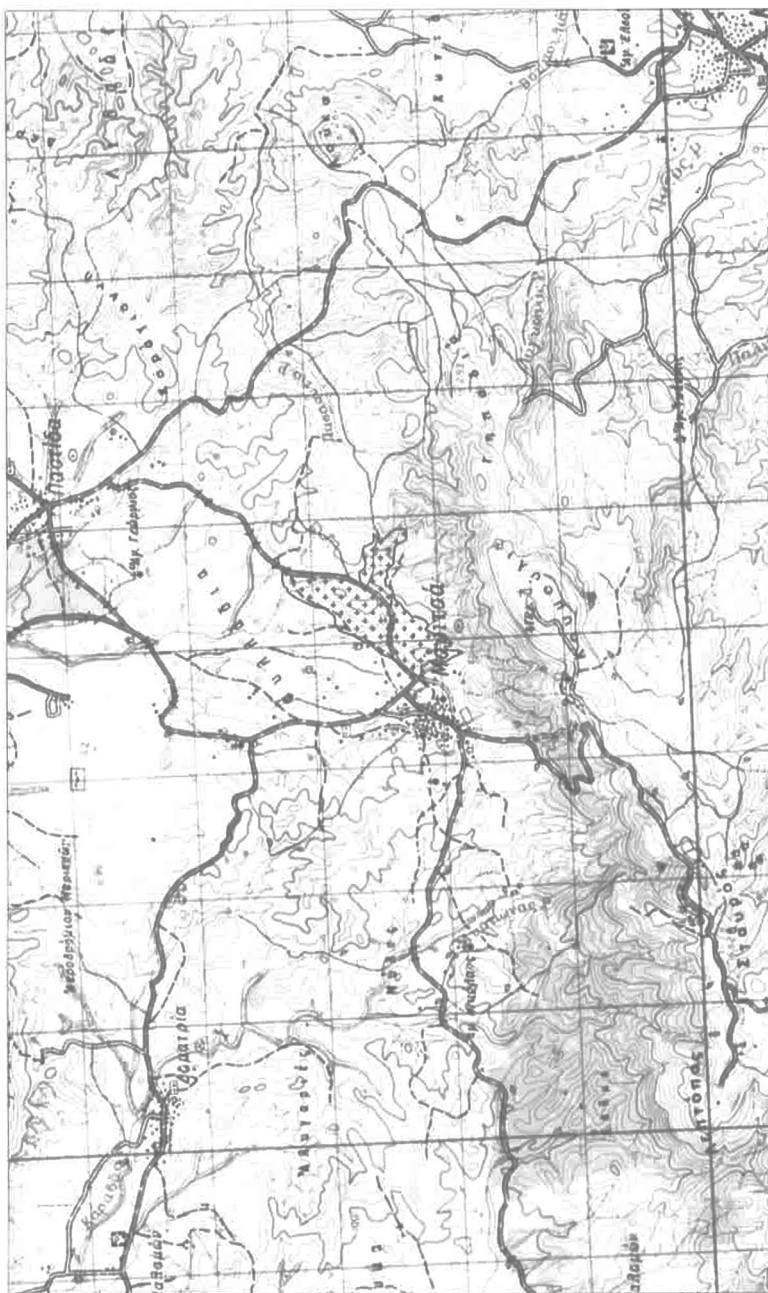

ΕΘΝΙΚΟ ΤΥΠΟΓΡΑΦΕΙΟ
 Για τεχνικούς λόγους στο σχεδιάγραμμα,
 από το ηλεκτρονικό αρχείο, έγινε
 σμίκρυνση κατά ποσοστό **82%**

ΥΠΟΜΝΗΜΑ



Τριετής απαγόρευση θήρας
 έκτασης, εμβαδού 589,679 στρ.

Κλίμακα 1:50.000

Ρόδος 13 - 7-2015
 ΘΕΩΡΗΘΗΚΕ
 Ο ΑΣΚΩΝ ΚΑΘΗΚΟΝΤΑ

ΓΕΝ.ΓΡΑΜΜ. ΑΠΟΚΕΝΤΡΩΜΕΝΗΣ ΔΙΟΙΚΗΣΗΣ ΑΙΓΑΙΟΥ

ΘΕΟΔΩΡΙΔΗΣ ΝΙΚΟΛΑΟΣ
 ΓΕΝ.ΔΙΛΗΤΗΣ ΔΑΣΩΝ & ΑΓΡΟΤΙΚΩΝ ΥΠΟΘΕΣΕΩΝ

Χάρτης Τριετούς απαγόρευσης θήρας στη περιοχή "Ερημοκάστρου" νήσου Ρόδου
ανήκει στην υπ' αριθμ. 47363/13.7.15 απόφαση του Γ.Γ.Αποκ. Διοίκησης Αιγαίου

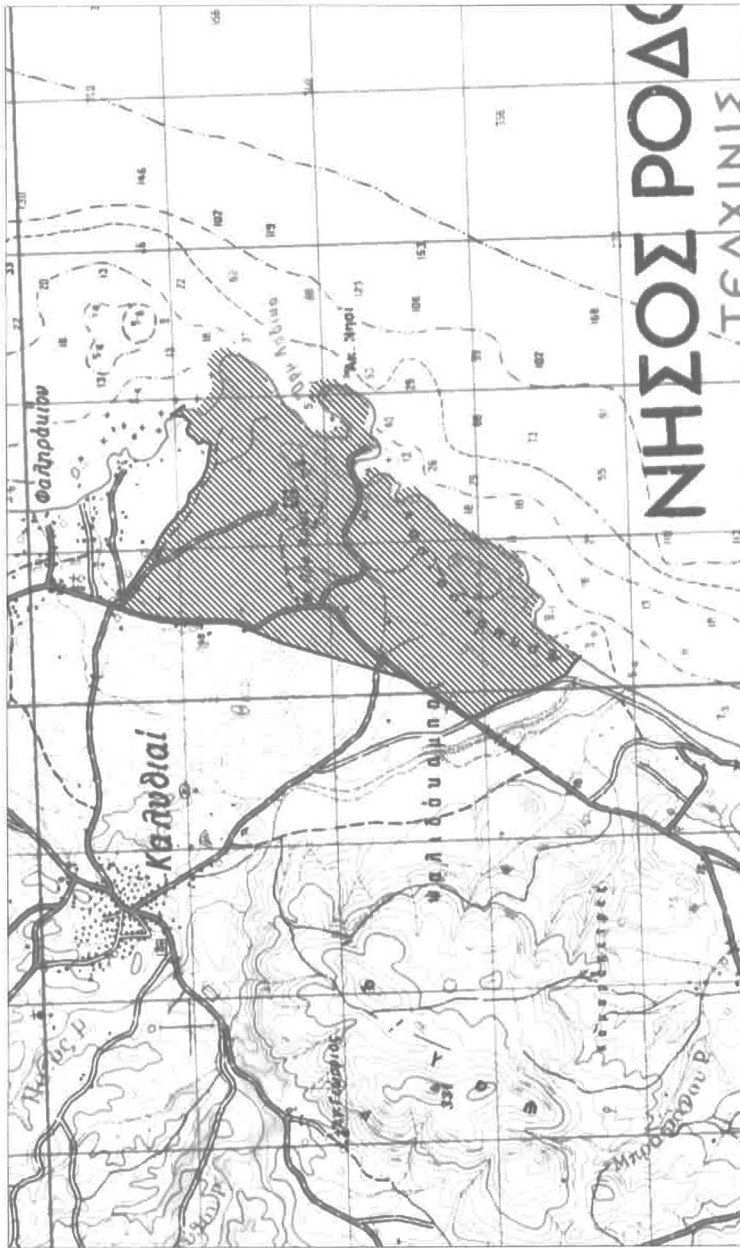

ΥΠΟΜΝΗΜΑ

Τριετούς απαγόρευσης θήρας,
εμβαδού 3.455 στρ.

Κλίμακα 1:50.000

ΕΘΝΙΚΟ ΤΥΠΟΓΡΑΦΕΙΟ
 Για τεχνικούς λόγους στο σχεδιάγραμμα,
 από το ηλεκτρονικό αρχείο, έγινε
 σμίκρυνση κατά ποσοστό **82%**

Ρόδος 13.7.2015
 ΘΕΩΡΗΘΗΚΕ
 Ο ΑΣΚΩΝ ΚΑΘΗΚΟΝΤΑ
 ΓΕΝ. ΓΡΑΜΜ. ΑΠΟΚΕΝΤΡΩΜΕΝΗΣ ΔΙΟΙΚΗΣΗΣ ΑΙΓΑΙΟΥ

ΘΕΟΔΩΡΑΔΗΣ ΝΙΚΟΛΑΟΣ
 ΓΕΝ. Δ/ΝΤΗΣ ΔΑΣΩΝ & ΑΓΡΟΤΙΚΩΝ ΥΠΟΘΕΣΕΩΝ

Η απόφαση αυτή να δημοσιευθεί στην Εφημερίδα της Κυβερνήσεως,

Ρόδος, 13 Ιουλίου 2015

Ο Ασκών καθήκοντα Γενικού Γραμματέα
Αποκεντρωμένης Διοίκησης
ΝΙΚΟΛΑΟΣ ΘΕΟΔΩΡΙΔΗΣ

Αριθμ. 1624

Απαγόρευση κυνηγίου για δέκα χρόνια (έως 27-7-2025) σε έκταση 5.052 στρεμ. στην περιοχή του φράγμα-τος Φανερωμένης, Δήμου Φαιστού (περιοχές Λαλουμά, Σκουρβούλων, Γαλιάς και Φανερωμένης) Ν. Ηρακλείου.

Ο ΓΕΝΙΚΟΣ ΓΡΑΜΜΑΤΕΑΣ
ΑΠΟΚΕΝΤΡΩΜΕΝΗΣ ΔΙΟΙΚΗΣΗΣ ΚΡΗΤΗΣ

Έχοντας υπόψη:

1. Τις διατάξεις του άρθρου 258 παρ. 5 του Ν.δ. 86/1969, όπως τροποποιήθηκε με το άρθρο 7 του Ν. 177/75 «Περί αντικαταστάσεως και συμπληρώσεως των διατάξεων του Νομοθετικού Διατάγματος 86/1969 «Περί Δασικού Κώδικα».
2. Το Ν. 2026/1992 (ΦΕΚ 43/τ.Α'/23-3-1992) άρθρο 1 παρ. 1 και 2 «Ρύθμιση θεμάτων οργάνωσης και προσωπικού της Δημόσιας διοίκησης και άλλες διατάξεις».
3. Το Ν. 3852/2010 «Νέα Αρχιτεκτονική της Αυτοδιοίκησης και της Αποκεντρωμένης Διοίκησης -Πρόγραμμα Καλλικράτης» άρθρα 6 και 280 (ΦΕΚ 87/Α; /2010).
4. Το Π.δ. 136/2010 «Οργανισμός της Αποκεντρωμένης Διοίκησης Κρήτης» ΦΕΚ 229 Α'.
5. Την αριθμ. 373/27-1-2011 απόφαση Γ.Γ.Α.Δ.Κ. περί «Παροχή εξουσιοδότησης υπογραφής «Με Εντολή Γενικού Γραμματέα αποφάσεων εγγράφων και άλλων πράξεων στους Γενικούς Δ/ντές, στους Προϊσταμένους Δ/νσεων και Προϊσταμένους Τμημάτων και Γραφείων των Υπηρεσιών της Αποκεντρωμένης Διοίκησης Κρήτης» (ΦΕΚ 459/τ.Β'/23-3-2011)
6. Το αριθ. 78006/2538/1-7-1994 έγγραφο Υπ. Γεωργίας (τμήμα β' Δ/νση Αισθητικών Δασών Δρυμών και θήρας).
7. Την αριθ. 414985/29-11-85 (ΦΕΚ 757/Β'/18-12-85) κοινή Απόφαση των Υφ/ργών Εθνικής Οικονομίας και Γεωργίας «Μέτρα διαχ/σης της άγριας πτηνοπανίδας» όπως αυτή τροποποιήθηκε με τις υπ' αριθμ. 366599/16-12-1996 κοινές Αποφάσεις Υπουργών Οικονομίας και Γεωργίας.
8. Την αριθ. 4 Πράξη του Υπουργικού Συμβουλίου της 6-2-2015 καθώς και το άρθρο 56 του Ν. 4257/2014.
9. Την αριθ. 2794/30-5-2005 Απόφαση Γ. Γ. Π. Κρήτης «Δεκαετής απαγόρευση κυνηγίου σε έκταση 4.660

στρεμ. Στην περιφέρεια των Δημοτικών Διαμερισμάτων Σκουρβούλων και Ζαρού Δήμων Μοιρών και Ζαρού αντίστοιχα)

10. Την αριθ. 4 Πράξη του Υπουργικού Συμβουλίου της 6-2-2015, το άρθρο 56 του Ν. 4257/2014 καθώς και το άρθρο 28 παρ. 1 Ν. 4325/2014 (ΦΕΚ Α' 47).

11. Τα αριθ. 4470/25-6-2015 και 5043/13-7-2015 έγγραφα της Δνσης Δασών Ηρακλείου με τα οποία εισηγείται την Απαγόρευση κυνηγίου για δέκα χρόνια (από 27-7-2015 έως 27-7-2025) σε έκταση 5.052 στρεμ. στην περιοχή του φράγματος Φανερωμένης, Δήμου Φαιστού (περιοχές Λαλουμά, Σκουρβούλων, Γαλιάς και Φανερωμένης) Ν. Ηρακλείου, αποφασίζουμε:

Απαγορεύουμε το κυνήγι για δέκα (10) χρόνια, ήτοι: έως 27-7-2025 σε έκταση έκταση 5.052 στρεμ. στην περιοχή του φράγματος Φανερωμένης, Δήμου Φαιστού (περιοχές Λαλουμά, Σκουρβούλων, Γαλιάς και Φανερωμένης) Ν. Ηρακλείου.

Τα όρια της προτεινόμενης έκτασης ορίζονται με συντεταγμένες οι οποίες σημειώνονται σε χάρτη κλίμακας 1:100.000

Ζώνη απαγόρευσης: Αρχίζει νότια της στέψης του φράγματος από τον ποταμό Κουτσουλιδη, όπου ακολουθεί εν μέρη παραπόταμο του σχεδόν παράλληλα της στέψης, και μετά περίπου από 800 μέτρα, κατευθύνεται βόρεια μέχρι να συναντήσει αγροτικό δρόμο που τον ακολουθεί, μέχρι να συναντήσει το σημείο που διασταυρώνεται με το δρόμο προς Γαλιά, συνεχίζει βόρεια τον αγροτικό δρόμο περνά από τις θέσεις «Συκιάς το λάκκο», «Αζογυριάς» και «Γερακουλιανά» και φτάνει κοντά στη θέση «Φανταμέτης». Από κει ακολουθώντας αδιέξοδο αγροτικό δρόμο, με κατεύθυνση βορειοδυτική στο τέρμα του περνάει απέναντι, αφήνοντας δεξιά το ύψωμα Παριδοκεφάλια, και καταλήγει στη βόρεια του Λαλουμά όπου συναντά το δρόμο προς Ζαρό. Ακολουθώντας τον επαρχιακό δρόμο προς Λαλουμά περνά από τον οικισμό και συνεχίζει προς το Δ.Δ. Σκουρβουλα το οποίο και διασχίζει. Ακολουθεί τον επαρχιακό ασφαλτόδρομο προς Φανερωμένη και λίγο πριν την διακλάδωση προς Κισσούς στρίβει αριστερά στον δρόμο που οδηγεί στο φράγμα μέχρι τη θέση «Πεζούλια». Από κει ακολουθεί τη ρεματιά και αγροτικούς δρόμους, μέχρι να καταλήξει στο σημείο που ξεκίνησε στον ποταμό Κουτσουλιδη.

Η Δ/νση Δασών Ηρακλείου παρακαλείται για την έκδοση της σχετικής Δασικής Απαγορευτικής Διάταξης Θήρας, μετά την δημοσίευση της παρούσας απόφασης στην Εφημερίδα της Κυβερνήσεως.

Από την εν λόγω απόφαση δεν προκαλείται δαπάνη εις βάρος του κρατικού προϋπολογισμού.



ΚΛΙΜΑΚΑ 1:100.000

ΚΛΙΜΑΚΑ 1:20.000

ΥΠΟΜΝΗΜΑ

 ΟΡΙΟ ΖΩΝΗΣ ΑΠΑΓΟΡΕΥΣΗΣ

ΕΜΒΑΔΟΝ: 5.052 στρέμματα

ΣΥΝΤΑΚΤΗΣ
ΠΑΝΤΕΛΗΣ ΑΡΒΑΝΙΤΗΣ
(ΔΡ. ΔΑΣΟΛΟΓΟΣ)

ΕΘΝΙΚΟ ΤΥΠΟΓΡΑΦΕΙΟ
 Για τεχνικούς λόγους στο σχεδιάγραμμα,
 από το ηλεκτρονικό αρχείο, έγινε
 σμίκρυνση κατά ποσοστό **81%**



Η απόφαση αυτή να δημοσιευτεί στην Εφημερίδα της Κυβερνήσεως,

Ηράκλειο, 16 Ιουλίου 2015

Με εντολή Γενικού Γραμματέα
Αποκεντρωμένης Διοίκησης
Η Αναπληρώτρια Διευθύντρια
ΜΑΡΙΑ ΚΟΖΥΡΑΚΗ

Αριθμ. 1625

(3)

Απαγόρευση κυνηγίου για δέκα χρόνια (έως 27-7-2025) σε έκταση 1.535 στρεμ. στη θέση «Ρούσο Λάκκο» Δήμου Χερσονήσου Ν. Ηρακλείου.

Ο ΓΕΝΙΚΟΣ ΓΡΑΜΜΑΤΕΑΣ
ΑΠΟΚΕΝΤΡΩΜΕΝΗΣ ΔΙΟΙΚΗΣΗΣ ΚΡΗΤΗΣ

Έχοντας υπόψη:

1. Τις διατάξεις του άρθρου 258 παρ. 5 του Ν.δ. 86/1969, όπως τροποποιήθηκε με το άρθρο 7 του Ν. 177/75 «Περί αντικαταστάσεως και συμπληρώσεως των διατάξεων του Νομοθετικού Διατάγματος 86/1969 «Περί Δασικού Κώδικα».
2. Το Ν. 2026/1992 (ΦΕΚ 43/τ.Α'/23-3-1992) άρθρο 1 παρ. 1 και 2 «Ρύθμιση θεμάτων οργάνωσης και προσωπικού της Δημόσιας διοίκησης και άλλες διατάξεις.
3. Το Ν. 3852/2010 «Νέα Αρχιτεκτονική της Αυτοδιοίκησης και της Αποκεντρωμένης Διοίκησης - Πρόγραμμα Καλλικράτης» άρθρα 6 και 280 (ΦΕΚ 87/Α/2010).
4. Το Π.δ. 136/2010 «Οργανισμός της Αποκεντρωμένης Διοίκησης Κρήτης» ΦΕΚ 229Α'.
5. Την αριθμ. 373/27-1-2011 Απόφαση Γ.Γ.Α.Δ.Κ. περί «Παροχή εξουσιοδότησης υπογραφής «Με Εντολή Γενικού Γραμματέα αποφάσεων εγγράφων και άλλων πράξεων στους Γενικούς Δ/ντές, στους Προϊσταμένους Δ/νσεων και Προϊσταμένους Τμημάτων και Γραφείων των Υπηρεσιών της Αποκεντρωμένης Διοίκησης Κρήτης» (ΦΕΚ 459/τ.Β'/23-3-2011).
6. Το αριθ. 78006/2538/1-7-1994 έγγραφο Υπ. Γεωργίας (τμήμα β' Δ/νση Αισθητικών Δασών Δρυμών και θήρας).

7. Την αριθ. 414985/29-11-85 (ΦΕΚ 757/Β'/18-12-85) κοινή Απόφαση των Υφ/ργών Εθνικής Οικονομίας και Γεωργίας «Μέτρα διαχ/σης της άγριας πτηνοπανίδας» όπως αυτή τροποποιήθηκε με τις υπ' αριθμ. 366599/16-12-1996 κοινές Αποφάσεις Υπουργών Οικονομίας και Γεωργίας.

8. Την αριθ. 4 Πράξη του Υπουργικού Συμβουλίου της 6-2-2015 καθώς και το άρθρο 56 του Ν. 4257/2014.

9. Την αριθ. 3820/13-7-2005 Απόφαση Γ. Γ. Π. Κρήτης «Δεκαετής απαγόρευση κυνηγίου σε έκταση 1.900 στρεμ.

10. Την αριθ. 4 Πράξη του Υπουργικού Συμβουλίου της 6-2-2015, το άρθρο 56 του Ν. 4257/2014 καθώς και το άρθρο 28 παρ. 1 του Ν. 4325/2015 (ΦΕΚ Α' 47).

11. Τα αριθ. 4471/25-6-2015 και 5042/13-7-2015 έγγραφα-εισηγήσεις της Δ/νσης Δασών Ηρακλείου, για δεκαετή (10ετή) απαγόρευσης κυνηγιού, σε έκταση 1.535 στρέμματα στη θέση «Ρούσο Λάκκο» Δήμου Χερσονήσου Ν. Ηρακλείου, αποφασίζουμε:

Την απαγόρευση κυνηγίου για δέκα (10) χρόνια, ήτοι: έως 27-7-2025 σε έκταση 1.535 στρεμ. στη θέση «Ρούσο Λάκκο» Δήμου Χερσονήσου Ν. Ηρακλείου.

Τα όρια της προτεινόμενης έκτασης ορίζονται με συντεταγμένες οι οποίες σημειώνονται σε χάρτη κλίμακας 1:50.000. Αρχίζει βόρεια από τον επαρχιακό δρόμο Χερσονήσου προς Καστέλι στο σημείο που συναντά τον αγροτικό δρόμο νότια του υψώματος «Σωρός», ακολουθεί τον αγροτικό δρόμο και χωματόδρομο που οδηγεί στη θέση «Βοθόνι», όπου ακολουθεί το ανατολικό όριο του Καταφυγίου Άγριας Ζωής μέχρι τη θέση του αγώγου του Αποσελέμη, εκεί ακολουθεί μικρό χωματόδρομο, και στη συνέχεια με κατεύθυνση ανατολική ακολουθεί το ρέμα μέχρι τη γέφυρα του επαρχιακού δρόμου. Στη συνέχεια ακολουθεί τον επαρχιακό δρόμο προς βορά μέχρι το σημείο που ξεκίνησε. Εντός της έκτασης βρίσκεται το Γκολφ δήμου Χερσονήσου.

Η Δ/νση Δασών Ηρακλείου παρακαλείται για την έκδοση της σχετικής Δασικής Απαγορευτικής Διάταξης θήρας, μετά την δημοσίευση της παρούσας απόφασης στην Εφημερίδα της Κυβερνήσεως.

Από την εν λόγω απόφαση δεν προκαλείται δαπάνη εις βάρος του κρατικού προϋπολογισμού.



ΚΛΙΜΑΚΑ 1:50.000

ΚΛΙΜΑΚΑ 1:10.000

ΥΠΟΜΝΗΜΑ

ΟΡΙΟ ΖΩΝΗΣ ΑΠΑΓΟΡΕΥΣΗΣ
 ΚΑΖ ΑΠΟΣΣΕΛΕΜΗ

ΕΜΒΑΔΟΝ: 1.535 στρέμματα

ΕΘΝΙΚΟ ΤΥΠΟΓΡΑΦΕΙΟ
 Για τεχνικούς λόγους στο σχεδιάγραμμα, από το ηλεκτρονικό αρχείο, έγινε σμίκρυνση κατά ποσοστό **70%**



ΣΥΝΤΑΚΤΗΣ
 ΠΑΝΤΕΛΗΣ ΑΡΒΑΝΙΤΗΣ
 (ΔΡ. ΔΑΣΟΛΟΓΟΣ)

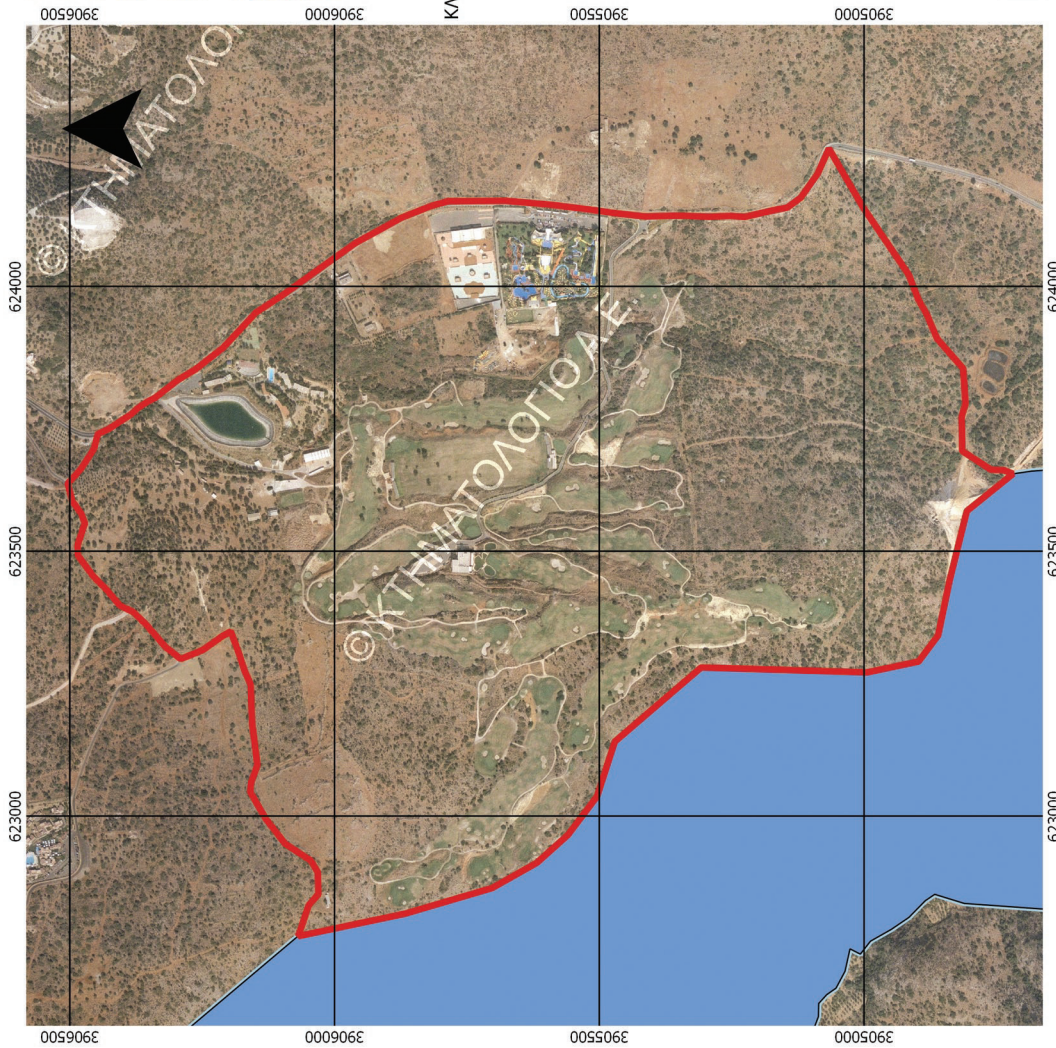

Η απόφαση αυτή να δημοσιευθεί στην Εφημερίδα της Κυβερνήσεως.

Ηράκλειο, 16 Ιουλίου 2015

Με εντολή Γενικού Γραμματέα
 Αποκεντρωμένης Διοίκησης
 Η Αναπληρώτρια Διευθύντρια
ΜΑΡΙΑ ΚΟΖΥΡΑΚΗ



ΑΠΟ ΤΟ ΕΘΝΙΚΟ ΤΥΠΟΓΡΑΦΕΙΟ

ΚΑΠΟΔΙΣΤΡΙΟΥ 34 * ΑΘΗΝΑ 104 32 * ΤΗΛ. 210 52 79 000 * FAX 210 52 21 004