



ΕΦΗΜΕΡΙΣ ΤΗΣ ΚΥΒΕΡΝΗΣΕΩΣ

ΤΗΣ ΕΛΛΗΝΙΚΗΣ ΔΗΜΟΚΡΑΤΙΑΣ

ΤΕΥΧΟΣ ΔΕΥΤΕΡΟ

Αρ. Φύλλου 3001

26 Νοεμβρίου 2013

ΠΕΡΙΕΧΟΜΕΝΑ

ΑΠΟΦΑΣΕΙΣ

Σύσταση Σχολικών Δικτύων Εκπαίδευσης και Υποστήριξης (Σ.Δ.Ε.Υ.) της Περιφερειακής Διεύθυνσης Πρωτοβάθμιας και Δευτεροβάθμιας Εκπαίδευσης Δυτικής Ελλάδας.....	1
Απαγόρευση θήρας ορισμένου χρόνου στο «ΠΑΝΕΙΟ ΟΡΟΣ».....	2

ΑΠΟΦΑΣΕΙΣ

Αριθμ. Φ.35.3/8589 (1) Σύσταση Σχολικών Δικτύων Εκπαίδευσης και Υποστήριξης (Σ.Δ.Ε.Υ.) της Περιφερειακής Διεύθυνσης Πρωτοβάθμιας και Δευτεροβάθμιας Εκπαίδευσης Δυτικής Ελλάδας.	
---	--

Ο ΠΕΡΙΦΕΡΕΙΑΚΟΣ ΔΙΕΥΘΥΝΤΗΣ ΠΡΩΤΟΒΑΘΜΙΑΣ ΚΑΙ ΔΕΥΤΕΡΟΒΑΘΜΙΑΣ ΕΚΠΑΙΔΕΥΣΗΣ ΔΥΤΙΚΗΣ ΕΛΛΑΔΑΣ

Έχοντας υπόψη:

1. Τις διατάξεις του άρθρου 39 παρ. 4 του Ν. 4115/2013 (ΦΕΚ 24/τ.Α'/30-1-2013) με θέμα: «Οργάνωση και λειτουργία Ιδρύματος Νεολαίας και Δια Βίου Μάθησης και Εθνικού Οργανισμού Πιστοποίησης Προσόντων και Επαγγελματικού Προσανατολισμού και άλλες διατάξεις».

2. Τις διατάξεις του Ν.3699/2008 (ΦΕΚ 199/τ.Α'/02-10-2018) με θέμα «Ειδική Αγωγή και εκπαίδευση ατόμων με αναπηρία ή με ειδικές εκπαιδευτικές ανάγκες», όπως αυτές ισχύουν σήμερα.

3. Την αριθμ.Φ.353.1/324/105657/Δ1/08-10-2002 (ΦΕΚ 1340, τ.Β'/16-10-2002) Υπουργική Απόφαση σχετικά με τον «Καθορισμό των καθηκόντων και των αρμοδιοτήτων των προϊσταμένων των περιφερειακών υπηρεσιών Π/θμιας και Δ/θμιας Εκπ/σης, των διευθυντών και υποδιευθυντών των σχολικών μονάδων και ΣΕΚ και των συλλόγων των διδασκόντων».

4. Την αριθμ. Φ.350.2/32/Δ1/2-1-2013 (ΑΔΑ:ΒΕΦΙ9-Η4Ε) Υπουργική Απόφαση με την οποία διορίστηκαν και τοποθετήθηκαν οι Περιφερειακοί Διευθυντές Εκπαίδευσης

5. Τις κοινές υπουργικές αποφάσεις ίδρυσης των Τμημάτων Ένταξης (Τ.Ε.) της Περιφερειακής Διεύθυνσης Εκπαίδευσης Δυτικής Ελλάδας

6. Το αριθμ. πρωτ. 65626/Γ6/15-5-2013 έγγραφο του ΥΠΑΙΘΠΑ/Διεύθυνσης Ειδικής Αγωγής/Τμ.Γ' με θέμα «Συγκρότηση Σχολικών Δικτύων Εκπαίδευσης και Υποστήριξης».

7. Το αριθμ. πρωτ. 70257/Γ6/23-5-2013 έγγραφο του ΥΠΑΙΘΠΑ/Διεύθυνση Ειδικής Αγωγής/Τμ.Γ' με θέμα «Παροχή διευκρινήσεων επί του 65626/Γ6/15-05-2013 εγγράφου μας».

8. Το αριθμ. πρωτ. Φ.35.3/4127/31-5-2013 έγγραφό μας προς το ΥΠΑΙΘΠΑ/Διεύθυνση Ειδικής Αγωγής/Τμ.Γ' με θέμα: «Πρόταση για τη συγκρότηση Σχολικών Δικτύων Εκπαίδευσης και Υποστήριξης (Σ.Δ.Ε.Υ.) της Περιφερειακής Διεύθυνσης Π/θμιας και Δ/θμιας Εκπαίδευσης Δυτ.Ελλάδας».

9. Το αριθμ. πρωτ. 143862/Γ6/07-10-2013 έγγραφο του ΥΠΑΙΘ/Διεύθυνση Ειδικής Αγωγής/Τμ.Γ' με θέμα «Σύσταση Σχολικών Δικτύων Εκπαίδευσης και Υποστήριξης (Σ.Δ.Ε.Υ.)».

10. Τις προτάσεις τις οποίες κατέθεσαν οι Διευθύνσεις Πρωτοβάθμιας και Δευτεροβάθμιας Εκπαίδευσης αρμοδιότητάς μας.

11. Το γεγονός ότι από την παρούσα απόφαση δεν προκαλείται δαπάνη σε βάρος του Κρατικού Προϋπολογισμού, αποφασίζουμε:

Συστήνουμε στην Περιφερειακή Διεύθυνση Εκπαίδευσης Δυτικής Ελλάδας τα κάτωθι είκοσι δύο (22) Σχολικά Δίκτυα Εκπαίδευσης και Υποστήριξης (Σ.Δ.Ε.Υ.) με τα αντίστοιχα Κέντρα Υποστήριξής τους, ως εξής:

ΠΕΡΙΦΕΡΕΙΑΚΗ ΕΝΟΤΗΤΑ ΑΧΑΪΑΣ

ΣΔΕΥ 1ου ΕΙΔΙΚΟΥ ΔΗΜΟΤΙΚΟΥ ΣΧΟΛΕΙΟΥ ΠΑΤΡΩΝ (με Κέντρο Υποστήριξης το 1ο Ειδικό Δημ. Σχολείο Πατρών, αποτελούμενο από τις κάτωθι ΣΜΕΑΕ και σχολικές μονάδες γενικής εκπαίδευσης με ιδρυμένα Τμήματα Ένταξης (Τ.Ε.):

Σχολική μονάδα	Αριθμός μαθητών
1ο Ειδικό Δημ. Σχολείο Πατρών	42
1ο Ειδικό Νηπ/γείο Πατρών	10
3ο Ειδικό Δημ. Σχολείο Πατρών	19
2ο Νηπ/γείο Παραλίας	41
1ο Δημ. Σχολείο Παραλίας	193
2ο Δημ. Σχολείο Παραλίας	171
6ο Δημ. Σχολείο Πατρών	179
36ο Δημ. Σχολείο Πατρών	137
61ο Δημ. Σχολείο Πατρών	147

Δημ. Σχολείο Σταυροδρομίου	63
Δημ. Σχολείο Χαλανδρίτσας	130
ΣΥΝΟΛΟ ΜΑΘΗΤΩΝ	1.132

ΣΔΕΥ 2ου ΕΙΔΙΚΟΥ ΔΗΜΟΤΙΚΟΥ ΣΧΟΛΕΙΟΥ ΠΑΤΡΩΝ (με Κέντρο Υποστήριξης το 2ο Ειδικό Δημ. Σχολείο Πατρών, αποτελούμενο από τις κάτωθι ΣΜΕΑΕ και σχολικές μονάδες γενικής εκπαίδευσης με ιδρυμένα Τμήματα Ένταξης (Τ.Ε.):

Σχολική μονάδα	Αριθμός μαθητών
2ο Ειδικό Δημ. Σχολείο Πατρών	25
2ο Ειδικό Νηπ/γείο Πατρών	5
Ειδικό Δημ. Σχ. Τυφλών Πατρών	7
1ο Δημ. Σχολείο Οβρυάς	235
29ο Δημ. Σχολείο Πατρών	193
39ο Δημ. Σχολείο Πατρών	145
41ο Δημ. Σχολείο Πατρών	177
47ο Δημ. Σχολείο Πατρών	224
42ο Νηπ/γείο Πατρών	34
58ο Νηπ/γείο Πατρών	46
62ο Νηπ/γείο Πατρών	14
ΣΥΝΟΛΟ ΜΑΘΗΤΩΝ	1.105

ΣΔΕΥ ΕΙΔΙΚΟΥ ΔΗΜΟΤΙΚΟΥ ΣΧΟΛΕΙΟΥ ΣΤΟ ΦΑΣΜΑ ΤΟΥ ΑΥΤΙΣΜΟΥ ΠΑΤΡΩΝ (με Κέντρο Υποστήριξης το Ειδικό Δημ. Σχολείο στο Φάσμα Αυτισμού Πατρών, αποτελούμενο από τις κάτωθι ΣΜΕΑΕ και σχολικές μονάδες γενικής εκπαίδευσης με ιδρυμένα Τμήματα Ένταξης (Τ.Ε.):

Σχολική μονάδα	Αριθμός μαθητών
Ειδικό Δημ. Σχολείο στο Φάσμα Αυτισμού Πατρών	16
Ειδικό Δημ. Σχολείο Κάτω Αχαΐας	4
1ο Δημ. Σχολείο Κάτω Αχαΐας	281
11ο Δημ. Σχολείο Πατρών	128
17ο Δημ. Σχολείο Πατρών	139
21ο Δημ. Σχολείο Πατρών	241
2ο Νηπ/γείο Κάτω Αχαΐας	43
25ο Νηπ/γείο Πατρών	16
ΣΥΝΟΛΟ ΜΑΘΗΤΩΝ	867

ΣΔΕΥ ΕΙΔΙΚΟΥ ΔΗΜΟΤΙΚΟΥ ΣΧΟΛΕΙΟΥ ΚΩΦΩΝ ΚΑΙ ΒΑΡΗΚΩΝ ΠΑΤΡΩΝ (με Κέντρο Υποστήριξης το Ειδικό Δημ. Σχολείο Κωφών και Βαρηκώων Πατρών, αποτελούμενο από τις κάτωθι ΣΜΕΑΕ και σχολικές μονάδες γενικής εκπαίδευσης με ιδρυμένα Τμήματα Ένταξης (Τ.Ε.):

Σχολική μονάδα	Αριθμός μαθητών
Ειδικό Δημ. Σχολείο Κωφών και Βαρηκώων Πατρών	10
Ειδικό Νηπ/γείο Κωφών και Βαρηκώων Πατρών	3
48ο Δημ. Σχολείο Πατρών	235
49ο Δημ. Σχολείο Πατρών (Τ.Ε. κωφών και βαρηκώων)	262

56ο Δημ. Σχολείο Πατρών	292
64ο Δημ. Σχολείο Πατρών	232
36ο Νηπ/γείο Πατρών	14
47ο Νηπ/γείο Πατρών	43
ΣΥΝΟΛΟ ΜΑΘΗΤΩΝ	1.091

ΣΔΕΥ 1ου ΕΙΔΙΚΟΥ ΔΗΜΟΤΙΚΟΥ ΣΧΟΛΕΙΟΥ ΑΙΓΙΟΥ (με Κέντρο Υποστήριξης το 1ο Ειδικό Δημ. Σχολείο Αιγίου, αποτελούμενο από τις κάτωθι ΣΜΕΑΕ και σχολικές μονάδες γενικής εκπαίδευσης με ιδρυμένα Τμήματα Ένταξης (Τ.Ε.):

Σχολική μονάδα	Αριθμός μαθητών
1ο Ειδικό Δημ. Σχολείο Αιγίου	17
4ο Νηπ/γείο Αιγίου	53
1ο Δημ. Σχολείο Ακράτας	94
1ο Δημ. Σχολείο Διακοπτού	196
Δημ. Σχολείο Αβύθου	147
6ο Δημ. Σχολείο Αιγίου	104
7ο Δημ. Σχολείο Αιγίου	93
Δημ. Σχολείο Καλαβρύτων	182
Δημ. Σχολείο Κλειτορίας	78
Δημ. Σχολείο Ψωφίδας	27
ΣΥΝΟΛΟ ΜΑΘΗΤΩΝ	991

ΣΔΕΥ ΤΕΕ ΕΙΔΙΚΗΣ ΑΓΩΓΗΣ ΠΑΤΡΩΝ (με Κέντρο Υποστήριξης το ΤΕΕ Ειδικής Αγωγής Πατρών, αποτελούμενο από τις κάτωθι ΣΜΕΑΕ και σχολικές μονάδες γενικής εκπαίδευσης με ιδρυμένα Τμήματα Ένταξης (Τ.Ε.):

Σχολική μονάδα	Αριθμός μαθητών
ΤΕΕ Ειδικής Αγωγής Πατρών	108
Γυμνάσιο Κάτω Αχαΐας	298
Γυμνάσιο & Λ.Τ.ΡΙόλου	99
Γυμνάσιο Σταυροδρομίου	49
4ο Γυμνάσιο Αιγίου	157
Γυμνάσιο Καμαρών	118
Γυμνάσιο Καλαβρύτων	121
ΣΥΝΟΛΟ ΜΑΘΗΤΩΝ	950

ΣΔΕΥ ΕΕΕΕΚ Αχαΐας (με Κέντρο Υποστήριξης το ΕΕ-ΕΕΚ Αχαΐας, αποτελούμενο από τις κάτωθι ΣΜΕΑΕ και σχολικές μονάδες γενικής εκπαίδευσης με ιδρυμένα Τμήματα Ένταξης (Τ.Ε.):

Σχολική μονάδα	Αριθμός μαθητών
ΕΕΕΕΚ Αχαΐας	82
6ο Γυμνάσιο Πατρών	261
10ο Γυμνάσιο Πατρών	181
14ο Γυμνάσιο Πατρών	71
15ο Γυμνάσιο Πατρών	191
16ο Γυμνάσιο Πατρών	200
21ο Γυμνάσιο Πατρών	206
ΣΥΝΟΛΟ ΜΑΘΗΤΩΝ	1.192

ΠΕΡΙΦΕΡΕΙΑΚΗ ΕΝΟΤΗΤΑ ΑΙΤΩΛΟΑΚΑΡΝΑΝΙΑΣ

ΣΔΕΥ ΕΙΔΙΚΟΥ ΔΗΜΟΤΙΚΟΥ ΣΧΟΛΕΙΟΥ ΜΕΣΟΛΟΓΓΙΟΥ (με Κέντρο Υποστήριξης το Ειδικό Δημ. Σχολείο Μεσολογγίου, αποτελούμενο από τις κάτωθι ΣΜΕΑΕ και σχολικές μονάδες γενικής εκπαίδευσης με ιδρυμένα Τμήματα Ένταξης (Τ.Ε.):

Σχολική μονάδα	Αριθμός μαθητών
Ειδικό Δημ. Σχολείο Μεσολογγίου	18
1ο Δημ. Σχολείο Μεσολογγίου	243
2ο Δημ. Σχολείο Μεσολογγίου	212
3ο Δημ. Σχολείο Μεσολογγίου	188
Δημ. Σχολείο Γαβαλούς	100
2ο Δημ. Σχολείο Αιτωλικού	86
3ο Νηπ/γείο Μεσολογγίου	50
2ο Γυμνάσιο Μεσολογγίου	239
ΣΥΝΟΛΟ ΜΑΘΗΤΩΝ	1.050

ΣΔΕΥ 1ου ΕΙΔΙΚΟΥ ΔΗΜΟΤΙΚΟΥ ΣΧΟΛΕΙΟΥ ΑΓΡΙΝΙΟΥ (με Κέντρο Υποστήριξης το 1ο Ειδικό Δημ. Σχολείο Αγρινίου, αποτελούμενο από τις κάτωθι ΣΜΕΑΕ και σχολικές μονάδες γενικής εκπαίδευσης με ιδρυμένα Τμήματα Ένταξης (Τ.Ε.):

Σχολική μονάδα	Αριθμός μαθητών
1ο Ειδικό Δημ. Σχολείο Αγρινίου	23
1ο Δημ. Σχολείο Αγρινίου	260
3ο Δημ. Σχολείο Αγρινίου	232
4ο Δημ. Σχολείο Αγρινίου	236
5ο Δημ. Σχολείο Αγρινίου	251
Δημ. Σχολείο Παραβόλας	92
ΣΥΝΟΛΟ ΜΑΘΗΤΩΝ	1.094

ΣΔΕΥ 2ου ΕΙΔΙΚΟΥ ΔΗΜΟΤΙΚΟΥ ΣΧΟΛΕΙΟΥ ΑΓΡΙΝΙΟΥ (με Κέντρο Υποστήριξης το 2ο Ειδικό Δημ. Σχολείο Αγρινίου, αποτελούμενο από τις κάτωθι ΣΜΕΑΕ και σχολικές μονάδες γενικής εκπαίδευσης με ιδρυμένα Τμήματα Ένταξης (Τ.Ε.):

Σχολική μονάδα	Αριθμός μαθητών
2ο Ειδικό Δημ. Σχολείο Αγρινίου	7
6ο Δημ. Σχολείο Αγρινίου	280
11ο Δημ. Σχολείο Αγρινίου	271
12ο Δημ. Σχολείο Αγρινίου	217
16ο Δημ. Σχολείο Αγρινίου	250
ΣΥΝΟΛΟ ΜΑΘΗΤΩΝ	1.025

ΣΔΕΥ ΕΛΕΠΑΠ ΔΗΜΟΤΙΚΟΥ ΣΧΟΛΕΙΟΥ ΑΓΡΙΝΙΟΥ (με Κέντρο Υποστήριξης το ΕΛΕΠΑΠ Δημ. Σχολείο Αγρινίου, αποτελούμενο από τις κάτωθι ΣΜΕΑΕ και σχολικές μονάδες γενικής εκπαίδευσης με ιδρυμένα Τμήματα Ένταξης (Τ.Ε.):

Σχολική μονάδα	Αριθμός μαθητών
ΕΛΕΠΑΠ Δημ. Σχολείο Αγρινίου	30
ΕΛΕΠΑΠ Νηπ/γείο Αγρινίου	5

20ο Δημ. Σχολείο Αγρινίου	138
1ο Δημ. Σχολείο Αγ.Κων/νου	229
2ο Δημ. Σχολείο Αγ.Κων/νου	214
Δημ. Σχολείο Δοκιμίου	155
Δημ. Σχολείο Λεπενούς	145
Δημ. Σχολείο Θεστιέων	102
Δημ. Σχολείο Θέρμου	177
ΣΥΝΟΛΟ ΜΑΘΗΤΩΝ	1.195

ΣΔΕΥ ΕΙΔΙΚΟΥ ΔΗΜΟΤΙΚΟΥ ΣΧΟΛΕΙΟΥ ΒΟΝΙΤΣΑΣ (με Κέντρο Υποστήριξης το Ειδικό Δημ. Σχολείο Βόνιτσας, αποτελούμενο από τις κάτωθι ΣΜΕΑΕ και σχολικές μονάδες γενικής εκπαίδευσης με ιδρυμένα Τμήματα Ένταξης (Τ.Ε.):

Σχολική μονάδα	Αριθμός μαθητών
Ειδικό Δημ. Σχολείο Βόνιτσας	4
1ο Δημ. Σχολείο Βόνιτσας	184
Δημ. Σχολείο Αστακού	161
Δημ. Σχολείο Παλαίρου	163
Δημ. Σχολείο Κανδήλας	46
1ο Δημ. Σχολείο Αμφιλοχίας	91
2ο Δημ. Σχολείο Αμφιλοχίας	104
Δημ. Σχολείο Ν. Χαλκιοπούλου	65
Δημ. Σχολείο Σπάρτου	17
1ο Ειδικό Νηπ/γείο Αγρινίου	3
16ο Νηπ/γείο Αγρινίου	47
6ο Νηπ/γείο Αγρινίου	39
1ο Νηπ/γείο Βόνιτσας	34
Νηπ/γείο Θέρμου	35
Νηπ/γείο Παλαίρου	49
Δημ. Σχολείο Κατούνας	24
ΣΥΝΟΛΟ ΜΑΘΗΤΩΝ	1.066

ΣΔΕΥ ΕΙΔΙΚΟΥ ΔΗΜΟΤΙΚΟΥ ΣΧΟΛΕΙΟΥ ΝΑΥΠΑΚΤΟΥ (με Κέντρο Υποστήριξης το Ειδικό Δημ. Σχολείο Ναυπάκτου, αποτελούμενο από τις κάτωθι ΣΜΕΑΕ και σχολικές μονάδες γενικής εκπαίδευσης με ιδρυμένα Τμήματα Ένταξης (Τ.Ε.):

Σχολική μονάδα	Αριθμός μαθητών
Ειδικό Δημ. Σχολείο Ναυπάκτου	13
1ο Δημ. Σχολείο Ναυπάκτου	188
2ο Δημ. Σχολείο Ναυπάκτου	236
3ο Δημ. Σχολείο Ναυπάκτου	206
4ο Δημ. Σχολείο Ναυπάκτου	82
6ο Δημ. Σχολείο Ναυπάκτου	134
Δημ. Σχολείο Αντιρρίου	128
6ο Νηπ/γείο Ναυπάκτου	39
ΣΥΝΟΛΟ ΜΑΘΗΤΩΝ	1.026

ΣΔΕΥ ΕΕΕΕΚ ΝΑΥΠΑΚΤΟΥ (με Κέντρο Υποστήριξης το ΕΕΕΕΚ Ναυπάκτου, αποτελούμενο από τις κάτωθι ΣΜΕΑΕ και σχολικές μονάδες γενικής εκπαίδευσης με ιδρυμένα Τμήματα Ένταξης (Τ.Ε.):

Σχολική μονάδα	Αριθμός μαθητών
ΕΕΕΕΚ Ναυπάκτου	31
1ο Γυμνάσιο Ναυπάκτου	235
3ο Γυμνάσιο Ναυπάκτου	268
1ο Γυμνάσιο Μεσολογγίου	294
Γυμνάσιο Ευηνοχωρίου	110
Γυμνάσιο Κατοχής	114
Γυμνάσιο Αντιρρίου	61
ΣΥΝΟΛΟ ΜΑΘΗΤΩΝ	1.113

ΣΔΕΥ ΕΕΕΕΚ ΑΓΡΙΝΙΟΥ (με Κέντρο Υποστήριξης το ΕΕΕΕΚ Αγρινίου, αποτελούμενο από τις κάτωθι ΣΜΕΑΕ και σχολικές μονάδες γενικής εκπαίδευσης με ιδρυμένα Τμήματα Ένταξης (Τ.Ε.):

Σχολική μονάδα	Αριθμός μαθητών
ΕΕΕΕΚ Αγρινίου	44
1ο Γυμνάσιο Αγρινίου	359
2ο Γυμνάσιο Αγρινίου	240
6ο Γυμνάσιο Αγρινίου	244
7ο Γυμνάσιο Αγρινίου	212
ΣΥΝΟΛΟ ΜΑΘΗΤΩΝ	1.099

ΣΔΕΥ ΕΙΔΙΚΟΥ ΕΠΑΓΓΕΛΜΑΤΙΚΟΥ Γ/ΣΙΟΥ ΑΓΡΙΝΙΟΥ (με Κέντρο Υποστήριξης το Ειδικό Επαγγελματικό Γ/σιο Αγρινίου, αποτελούμενο από τις κάτωθι ΣΜΕΑΕ και σχολικές μονάδες γενικής εκπαίδευσης με ιδρυμένα Τμήματα Ένταξης (Τ.Ε.):

Σχολική μονάδα	Αριθμός μαθητών
Ειδικό Επαγ/κό Γ/σιο Αγρινίου	38
4ο Γυμνάσιο Αγρινίου	375
Γυμνάσιο Λεπενούζ	118
Γυμνάσιο Θέρμου	108
Γυμνάσιο Αμφιλοχίας	209
Γυμνάσιο Λουτρού	98
Γυμνάσιο Βόνιτσας	147
ΣΥΝΟΛΟ ΜΑΘΗΤΩΝ	1.093

ΠΕΡΙΦΕΡΕΙΑΚΗ ΕΝΟΤΗΤΑ ΗΛΕΙΑΣ

ΣΔΕΥ ΕΙΔΙΚΟΥ ΔΗΜΟΤΙΚΟΥ ΣΧΟΛΕΙΟΥ ΠΥΡΓΟΥ (με Κέντρο Υποστήριξης το Ειδικό Δημ. Σχολείο Πύργου, αποτελούμενο από τις κάτωθι ΣΜΕΑΕ και σχολικές μονάδες γενικής εκπαίδευσης με ιδρυμένα Τμήματα Ένταξης (Τ.Ε.):

Σχολική μονάδα	Αριθμός μαθητών
Ειδικό Δημ. Σχολείο Πύργου	10
Ειδικό Νηπ/γείο Πύργου	5
1ο Δημ. Σχολείο Πύργου	297
3ο Δημ. Σχολείο Πύργου	170
4ο Δημ. Σχολείο Πύργου	288
5ο Δημ. Σχολείο Πύργου	142
7ο Δημ. Σχολείο Πύργου	261
ΣΥΝΟΛΟ ΜΑΘΗΤΩΝ	1.173

ΣΔΕΥ ΕΙΔΙΚΟΥ ΔΗΜΟΤΙΚΟΥ ΣΧΟΛΕΙΟΥ ΑΜΑΛΙΑΔΑΣ (με Κέντρο Υποστήριξης το Ειδικό Δημ. Σχολείο Αμαλιάδας, αποτελούμενο από τις κάτωθι ΣΜΕΑΕ και σχολικές μονάδες γενικής εκπαίδευσης με ιδρυμένα Τμήματα Ένταξης (Τ.Ε.):

Σχολική μονάδα	Αριθμός μαθητών
Ειδικό Δημ. Σχολείο Αμαλιάδας	13
1ο Δημ. Σχολείο Αμαλιάδας	219
2ο Δημ. Σχολείο Αμαλιάδας	243
5ο Δημ. Σχολείο Αμαλιάδας	210
6ο Δημ. Σχολείο Αμαλιάδας	207
Δημ. Σχολείο Σαβαλίων	63
1ο Δημ. Σχολείο Βαρθολομιού	135
2ο Δημ. Σχολείο Βαρθολομιού	130
ΣΥΝΟΛΟ ΜΑΘΗΤΩΝ	1.220

ΣΔΕΥ ΕΙΔΙΚΟΥ ΔΗΜΟΤΙΚΟΥ ΣΧΟΛΕΙΟΥ ΛΕΧΑΙΝΩΝ (με Κέντρο Υποστήριξης το Ειδικό Δημ. Σχολείο Λεχαινών, αποτελούμενο από τις κάτωθι ΣΜΕΑΕ και σχολικές μονάδες γενικής εκπαίδευσης με ιδρυμένα Τμήματα Ένταξης (Τ.Ε.):

Σχολική μονάδα	Αριθμός μαθητών
Ειδικό Δημ. Σχολείο Λεχαινών	14
1ο Δημ. Σχολείο Βάρδας	236
2ο Δημ. Σχολείο Ανδραβίδας	193
Δημ. Σχολείο Μανωλάδας	74
Δημ. Σχολείο Ν. Μανωλάδας	91
Δημ. Σχολείο Τραγανού	163
Γυμνάσιο Βάρδας	190
Γυμνάσιο Γαστούνης	177
ΣΥΝΟΛΟ ΜΑΘΗΤΩΝ	1.138

ΣΔΕΥ ΕΙΔΙΚΟΥ ΔΗΜΟΤΙΚΟΥ ΣΧΟΛΕΙΟΥ ΚΡΕΣΤΕΝΩΝ (με Κέντρο Υποστήριξης το Ειδικό Δημ. Σχολείο Κρεστένων, αποτελούμενο από τις κάτωθι ΣΜΕΑΕ και σχολικές μονάδες γενικής εκπαίδευσης με ιδρυμένα Τμήματα Ένταξης (Τ.Ε.):

Σχολική μονάδα	Αριθμός μαθητών
Ειδικό Δημ. Σχολείο Κρεστένων	5
Ειδικό Νηπ/γείο Κρεστένων	1
Δημ. Σχολείο Κρεστένων	153
Δημ. Σχολείο Ζαχάρως	341
Γυμνάσιο Ζαχάρως	201
Γυμνάσιο Κρεστένων	176
Γυμνάσιο Καλλιθέας	30
ΣΥΝΟΛΟ ΜΑΘΗΤΩΝ	907

ΣΔΕΥ ΕΙΔΙΚΟΥ ΕΠΑΓΓΕΛΜΑΤΙΚΟΥ ΓΥΜΝΑΣΙΟΥ ΠΥΡΓΟΥ (με Κέντρο Υποστήριξης το Ειδικό Επαγγελματικό Γυμνάσιο Πύργου, αποτελούμενο από τις κάτωθι ΣΜΕΑΕ και σχολικές μονάδες γενικής εκπαίδευσης με ιδρυμένα Τμήματα Ένταξης (Τ.Ε.):

Σχολική μονάδα	Αριθμός μαθητών
Ειδικό Επαγγελματικό Γυμνάσιο Πύργου	23
2ο Δημ. Σχολείο Πύργου	325
11ο Δημ. Σχολείο Πύργου	102
8ο Δημ. Σχολείο Πύργου	81
Δημ. Σχολείο Μυρτιάς	76
ΣΥΝΟΛΟ ΜΑΘΗΤΩΝ	607

ΣΔΕΥ ΕΕΕΕΚ ΠΥΡΓΟΥ (με Κέντρο Υποστήριξης το ΕΕΕΕΚ Πύργου, αποτελούμενο από τις κάτωθι ΣΜΕΑΕ και σχολικές μονάδες γενικής εκπαίδευσης με ιδρυμένα Τμήματα Ένταξης (Τ.Ε.):

Σχολική μονάδα	Αριθμός μαθητών
ΕΕΕΕΚ Πύργου	42
2ο Γυμνάσιο Πύργου	334
3ο Γυμνάσιο Αμαλιάδας	197
Γυμνάσιο Γούμερου	25
Γυμνάσιο Πελοπίου	94
Γυμνάσιο Λάλα	83
Γυμνάσιο Αρχ. Ολυμπίας	82
ΣΥΝΟΛΟ ΜΑΘΗΤΩΝ	857

Η απόφαση αυτή να δημοσιευθεί στην Εφημερίδα της Κυβερνήσεως.

Πάτρα, 4 Νοεμβρίου 2013

Ο Περιφερειακός Διευθυντής
ΓΕΩΡΓΙΟΣ ΠΑΝΑΓΙΩΤΟΠΟΥΛΟΣ

Αριθμ. 4502

Απαγόρευση θήρας ορισμένου χρόνου στο «ΠΑΝΕΙΟ ΟΡΟΣ».

Ο ΓΕΝΙΚΟΣ ΓΡΑΜΜΑΤΕΑΣ
ΑΠΟΚΕΝΤΡΩΜΕΝΗΣ ΔΙΟΙΚΗΣΗΣ ΑΤΤΙΚΗΣ

Έχοντας υπόψη:

1. Τις δ/ξεις του άρθρου 258 παρ.5 του Ν.Δ 86/69, όπως αυτές συμπληρώθηκαν με τις διατάξεις του άρθρου 7 παρ. 3 του Ν. 177/75 «Περί αντικαταστάσεως και συμπληρώσεως διατάξεως τινών του Ν.Δ. 86/69 «Περί Δασικού Κώδικος».
2. Τις διατάξεις του Π.Δ. 51/87 «Καθορισμός Περιφερειών της χώρας, για το σχεδιασμό, προγραμματισμό και συντονισμό της Περιφ. Ανάπτυξης».
3. Τις δ/ξεις του Π.Δ. 94/1993 (ΦΕΚ 40/τ.Α'/22-3-93) «Περί καθορισμού αρμοδιοτήτων που διατηρούνται από τον Υπουργό και τις περιφερειακές αρχές ή όργανα διανομαρχιακού επιπέδου του Υπουργείου Γεωργίας».
4. Την αριθ. 85352/3697/19-7-1993 εγκύκλιο δ/γή της Δ/νσης Αισθητικών δασών - δρυμών και θήρας Υ.Α.Α.&Τ.
5. Την αριθ. 78006/2538/1-7-1994 εγκύκλιο δ/γή της ίδιας ως άνω Δ/νσης.
- Τις δ/ξεις του Ν. 2503/97 «Για την Διοίκηση, οργάνωση, στελέχωση της Περιφέρειας κ.λπ».
6. Την αρ. 6038/13-10-2009 απόφασή μας (ΦΕΚ 2278/Β'/2009).
7. Τις δ/ξεις του Ν. 3852/4-6-2010 «Νέα Αρχιτεκτονική της Αυτοδιοίκησης και της Αποκεντρωμένης Διοίκησης- Πρόγραμμα Καλλικράτης» (Φ.Ε.Κ. 87Α'/2010).

8. Τις δ/ξεις του Π.Δ. 135/23-12-2010 «Οργανισμός Αποκεντρωμένης Διοίκησης».

9. Την υπ' αριθ. 4908/3-12-2007 (ΦΕΚ 2467/τ.Β'/31-12-07) Απόφαση Απαγόρευσης κυνηγίου ορισμένου χρόνου στον ορεινό όγκο «ΠΑΝΕΙΟΥ ΟΡΟΥΣ».

10. Την υπ' αριθ. 22/3507/14-9-2009 Δασική Αστυνομική Διάταξη Δασαρχείου Λαυρίου για τον καθορισμό χώρων εκγύμνασης κυνηγετικών σκύλων στην περιοχή ευθύνης του.

11. Την αρ. 4373/19-10-2010 απόφαση απαγόρευσης κυνηγίου ορισμένου χρόνου στον ορεινό όγκο «ΠΑΝΕΙΟΥ ΟΡΟΥΣ» (ΦΕΚ 1722/τ.Β'/3-11-2010)

12. Την αρ. ΔΑΔ 20/4183/12-11-2010 Δασική Απαγορευτική Διάταξη Θήρας Δασαρχείου Λαυρίου.

12. Την αρ. ΔΑΔ 20/4183/12-11-2010 Δασική Απαγορευτική Διάταξη Θήρας Δασαρχείου Λαυρίου.

13. Την με αριθ. 52725/2577/4-10-2013 πρόταση του Δασαρχείου Λαυρίου με την οποία προτείνεται η εν θέματι απαγόρευση.

14. Το γεγονός ότι i) οι υπό στοιχεία [11] και [12] αποφάσεις, αν και ευνόησαν την ανάπτυξη των θηραματικών πληθυσμών λήγουν την 26-11-2013 και τα θηράματα θα πρέπει να προστατευθούν, ιδίως η Νησιωτική πέρδικα, η οποία μετά από μακροχρόνιες προσπάθειες έχει εγκατασταθεί επιτυχώς τα τελευταία χρόνια στον εν λόγω ορεινό όγκο, ii) η διατήρηση των θηραματικών πληθυσμών σε υψηλά επίπεδα εξυπηρετεί κατά τον καλύτερο δυνατό τρόπο τον σκοπό ίδρυσης του χώρου εκπαίδευσης κυνηγετικών σκύλων «ΠΑΝΕΙΟΥ ΟΡΟΥΣ» που καθορίστηκε με την υπό στοιχείο [10] ΔΑΔ του Δασαρχείου Λαυρίου, iii) η ορθή χωροθέτηση της απαγόρευσης της θήρας εκτιμάται ότι θα συμβάλλει στην μόνιμη εγκατάσταση των θηραματικών πληθυσμών σε ολόκληρο τον ορεινό όγκο και στην διασπορά τους και σε παρακείμενες όμορες περιοχές και iv) κρίνεται αναγκαίο η εν λόγω απαγόρευση να οριοθετηθεί με σαφή μορφολογικά στοιχεία (δρόμοι, ρέματα κτλ) ευδιάκριτα επί του εδάφους, προκειμένου να διευκολυνθεί η εφαρμογή της και να αποφευχθούν τυχόν αθέμιτες παραβιάσεις των ορίων της.

15. Το γεγονός ότι από την παρούσα δεν προκαλείται καμία δαπάνη, αποφασίζουμε:

Την απαγόρευση της θήρας όλων των θηραμάτων για τρία (3) έτη μέχρι και την 31-12-2016 σε ολόκληρη την έκταση που καθορίστηκε με την με την υπό στοιχείο [10] ΔΑΔ, παρ. Α.2. ως Χώρος Εκγύμνασης κυνηγετικών σκύλων «ΠΑΝΕΙΟΥ ΟΡΟΥΣ» και στην περιμετρική ζώνη αυτής, υπό τα στοιχεία (1,2,...28,29,1), εμβαδού Ε= 15.196 στρ.[δεκαπέντε χιλιάδων εκατόν ενενήντα έξι στρεμμάτων], σύμφωνα με το απόσπασμα χάρτη ΓΥΣ κλίμακας 1:10.000 και τον ανάλογο ορθοφωτοχάρτη έτους 2007 που θεωρούνται από το Δασάρχη Λαυρίου με ημερομηνία 4-10-2013 και προσαρτώνται στην παρούσα και με την εξής οριοθέτηση: «Το όριο της προς απαγόρευση της θήρας περιοχής άρχεται από την περιοχή του Νέου Κουβαρά και δυτικά στρεφόμενο συμπεριλαμβάνει το λόφο «Χελώνη», όπου οριοθετείται βορείως από παλαιά σιδηροδρομική γραμμή και τα όρια της πόλης των ΚΑΛΥΒΙΩΝ. Τα όρια στρεφόμενα δυτικά και κατόπιν νοτίως ακολουθούν τις δασικές εκτάσεις μέχρι που συναντούν τους τελευταίους προς το βουνό χωματόδρομους, τους οποίους με νότια κατεύθυνση ακολουθούν μέχρι που συναντούν δασικές εκτάσεις στα νότια του ορεινού

όγκου, τις οποίες περιλαμβάνουν μέχρι την οικιστική θέση «ΤΡΑΜΠΟΥΡΙΑ». Από τον οικισμό «ΤΡΑΜΠΟΥΡΙΑ» το όριο στρέφεται νοητά προς βορρά μέχρι που συναντά ανώνυμο ρέμα, το πρώτο δυτικά των κτισμάτων γνωστών ως της «ΑΜΕΡΙΚΑΝ ΕΞΠΡΕΣ», το οποίο ακολουθούν μέχρι που συναντούν το κτιστό ορόσημο της Γεωγραφικής Υπηρεσίας Στρατού στην κορυφή «Στέφανα» του Πάνειου Όρους. Από το κτιστό ορόσημο της ΓΥΣ τα όρια με βόρεια κατεύθυνση ακολουθούν ανώνυμο ρέμα μέχρι το τέλος των δασικών εκτάσεων και νοητά όρια μέχρι τη θέση του Νέου Κουβαρά όπου άρχισαν».

Με την παρούσα Απόφασή μας δεν τίγεται οποιοδήποτε άλλη γενική απαγόρευση θήρας στην περιοχή καθ' όλη τη διάρκεια ισχύος της, καθώς και οι γενικότερες διατάξεις του ισχύοντος νομοθετικού πλαισίου που

έχουν εφαρμογή εντός της ανωτέρω περιγραφείσης εκτάσεως.

Το Δασαρχείο Λαυρίου παρακαλείται για την έκδοση της σχετικής Δασικής Απαγορευτικής Διάταξης θήρας και δημοσίευσή της κατά τα γνωστά.

Η απόφαση θα ισχύει από την κυνηγετική περίοδο 2013-2014.

Η απόφαση αυτή να δημοσιευθεί στην Εφημερίδα της Κυβερνήσεως.

Αγία Παρασκευή, 31 Οκτωβρίου 2013

Ο Γενικός Γραμματέας
Αποκεντρωμένης Διοίκησης
ΔΗΜΗΤΡΙΟΣ ΚΑΛΟΓΕΡΟΠΟΥΛΟΣ

ΑΠΟΣΠΑΣΜΑ ΧΑΡΤΗ ΓΕΩΓΡΑΦΙΚΗΣ ΥΠΗΡΕΣΙΑΣ ΣΤΡΑΤΟΥ 50:000



ΥΠΟΜΝΗΜΑ

Εκταση υπό τα στοιχεία 1,2,3,4,...27,28,29,1, εμβαδού Ε = 15.196,00στρ στη θέση «ΠΑΝΕΙΟ ΟΡΟΣ», Δήμου Λαυρεωτικής και Δήμου Σαρωνικού Αττικής στην οποία προτείνεται όπως απαγορευθεί η θήρα για τρία (3) χρόνια.
ΚΛΙΜΑΚΑ 1:10.000

ΘΕΩΡΕΙΤΑΙ ΚΑΙ ΠΡΟΣΑΡΤΑΤΑΙ
Στην υπ' αριθμ. 52725/2577/4-10-2013
πρότασή μας για απαγόρευση της θήρας

Λαύριο 4-10-2013
Με Ε.Γ.Γ.Α.Δ.Α.
Ο ΔΑΣΑΡΧΗΣ

Ο ΣΥΝΤΑΚΤΗΣ

ΠΑΝΑΓΙΩΤΗΣ ΚΑΜΠΟΥΡΟΓΛΟΥ
ΔΑΣΟΠΟΝΟΣ

ΧΡΗΣΤΟΣ ΑΝΤΩΝΕΛΛΗΣ
ΔΑΣΟΛΟΓΟΣ

ΠΡΟΣΑΡΤΑΤΑΙ
Στην αριθμ. 4502.....
Απόφασή μας
Αθήνα, 31.12.2013
Ο Γεν. Γραμματέας
Αποκεντρωμένης Δίσης Αττικής
Τ.Υ.
ΔΗΜ. ΚΑΛΟΓΕΡΑΚΙΔΗΣ

ΑΚΡΙΒΕΣ ΑΝΤΙΓΡΑΦΟ
Αγ. Παρασκευή, 11.11.13...
Το Γραφείο Γραμματείας

ΕΘΝΙΚΟ ΤΥΠΟΓΡΑΦΕΙΟ
Για τεχνικούς λόγους στο σχεδιάγραμμα,
έγινε σμίκρυνση, κατά ποσοστό **85%**

ΣΥΝΑΡΜΟΓΗ ΟΡΘΟΦΩΤΟΧΑΡΤΩΝ ΕΤΟΥΣ 2007

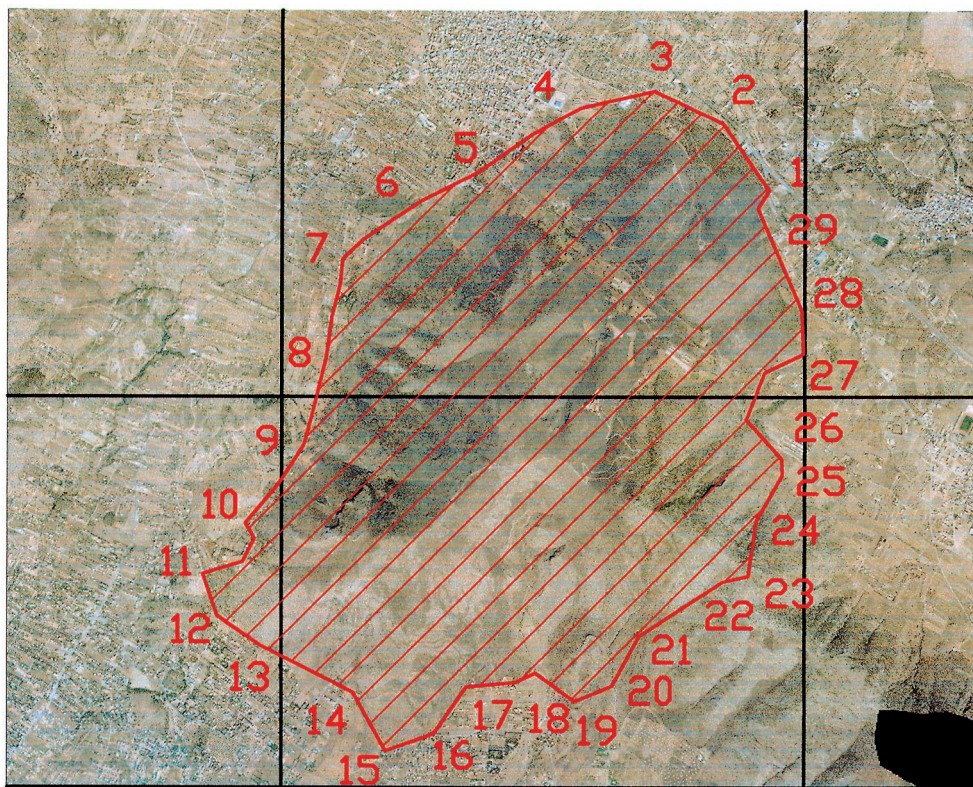

ΥΠΟΜΝΗΜΑ

Εκταση υπό τα στοιχεία 1,2,3,4,...27,28,29,1, εμβαδού Ε = 15.196,00στρ στη θέση «ΠΑΝΕΙΟ ΟΡΟΣ», Δήμου Λαυρεωτικής και Δήμου Σαρωνικού Αττικής στην οποία προτείνεται όπως απαγορευθεί η θήρα για τρία (3) χρόνια.
ΚΛΙΜΑΚΑ 1:10.000

ΘΕΩΡΕΙΤΑΙ ΚΑΙ ΠΡΟΣΑΡΤΑΤΑΙ
Στην υπ' αριθμ. 52725/2577/4-10-2013
πρότασή μας για απαγόρευση της θήρας

Λαύριο 4-10-2013
Με Ε.Γ.Γ.Α.Δ.Α.
Ο ΔΑΣΑΡΧΗΣ

Ο ΣΥΝΤΑΚΤΗΣ
[Signature]
ΠΑΝΑΓΙΩΤΗΣ ΚΑΜΠΟΥΡΟΓΛΟΥ
ΔΑΣΟΠΟΝΟΣ



ΧΡΗΣΤΟΣ ΑΝΤΩΝΕΛΛΗΣ
ΔΑΣΟΛΟΓΟΣ

ΠΡΟΣΑΡΤΑΤΑΙ
Στην αριθμ.4502.....
Απόφασή μας
Αθήνα, ...31-10-2013
Ο Γεν. Γραμματέας
Αποκεντρωμένης Διοίκης Αττικ.

Τ.Υ.
ΔΗΜ. ΚΑΛΟΓΕΡΟΠΟΛΟΣ

ΑΚΡΙΒΕΣ ΑΝΤΙΓΡΑΦΟ
Αγ. Παρασκευή 11.11.13
Το Γραφείο Γραμματέας

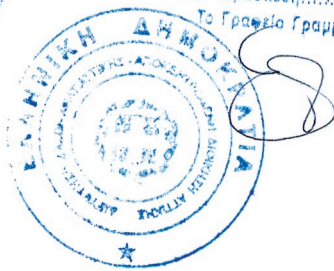

ΕΘΝΙΚΟ ΤΥΠΟΓΡΑΦΕΙΟ
Για τεχνικούς λόγους στο σχεδιάγραμμα,
έγινε σμίκρυνση, κατά ποσοστό 86%

