



02011742408050008



16549

# ΕΦΗΜΕΡΙΣ ΤΗΣ ΚΥΒΕΡΝΗΣΕΩΣ

## ΤΗΣ ΕΛΛΗΝΙΚΗΣ ΔΗΜΟΚΡΑΤΙΑΣ

ΤΕΥΧΟΣ ΔΕΥΤΕΡΟ

Αρ. Φύλλου 1174

24 Αυγούστου 2005

### ΠΕΡΙΕΧΟΜΕΝΑ

#### ΑΠΟΦΑΣΕΙΣ

- Απαγόρευση κυνηγιού και αλιείας στη λίμνη Δύστου Ν. Ευβοίας ..... 1
- Ρύθμιση κυνηγιού στους υγρότοπους Μεγάλο και Μικρό Λιβάρι περιοχής Δήμου Ιστιαίας, Ν. Ευβοίας.. 2

#### ΑΠΟΦΑΣΕΙΣ

- Αριθ. 2190 (1)  
Απαγόρευση κυνηγιού και αλιείας στη λίμνη Δύστου Ν. Ευβοίας.

Ο ΓΕΝΙΚΟΣ ΓΡΑΜΜΑΤΕΑΣ  
ΠΕΡΙΦΕΡΕΙΑΣ ΣΤΕΡΕΑΣ ΕΛΛΑΔΑΣ

Έχοντας υπόψη:

1. Τις υπ' αριθμ. 5440/12.12.2003 (ΦΕΚ 1961/Β/31.12.2003) και 1526/5.4.2004 (ΦΕΚ 614/Β/27.4.2004) αποφάσεις του Γενικού Γραμματέα Περιφέρειας Στερεάς Ελλάδας περί «Μεταβίβασης δικαιώματος υπογραφής «Με εντολή Γενικού Γραμματέα της Περιφέρειας Στερεάς Ελλάδας» στους Προϊσταμένους των δασικών υπηρεσιών».
2. Τις διατάξεις του άρθρου 258 παρ. 5 του ν.δ. 86/1969 «Περί δασικού Κώδικα», που προστέθηκε με τις διατάξεις του άρθρου 7 παρ. 3 του ν. 177/1975.
3. Τις διατάξεις του άρθρου 8 παρ. 1 και 2 της υπ' αριθμ. 414985 (ΦΕΚ 757/Β'/18.12.1985) κοινής υπουργικής από-

φασης των Υφυπουργού Εθνικής Οικονομίας και Αναπληρωτή Υπουργού Γεωργίας «Μέτρα διαχείρισης της άγριας πτηνοπανίδας» όπως αυτή τροποποιήθηκε με τις 366599/16.12.1996 (ΦΕΚ 1188/Β/31.12.1996), 294283/23.12.1997 (ΦΕΚ 68/Β/4.2.1998) και 331794/12.3.1999 (ΦΕΚ 281/Β/31.3.1999) κοινές αποφάσεις των Υπουργών Εθνικής Οικονομίας και Γεωργίας.

4. Το από 26.1.1990 π.δ. (ΦΕΚ 60/Δ/8.2.1990) με το οποίο καθορίστηκε ζώνη οικιστικού ελέγχου στην περιοχή υδροβιότοπου λίμνης Δύστου.

5. Την υπ' αριθμ. 2939/03/6.7.2005 θετική εισήγηση του Δασαρχείου Αλιβερίου, αποφασίζουμε:

Απαγορεύουμε το κυνήγι και την αλιεία εντός της Ζώνης Οικιστικού Ελέγχου (περιοχές 1 και 2) της περιοχής υδροβιότοπου λίμνης Δύστου για μια δεκαετία από 1.8.2005 μέχρι 31.7.2015.

Το Δασαρχείο Αλιβερίου παρακαλείται για την έκδοση της σχετικής Δ.Α.Δ. Θήρας και Αλιείας την οποία θα κοινοποιήσει στη Δ/ση Αισθ. Δασών, Δρυμών και Θήρας του Υπ. Αγροτ. Ανάπτ. και Τροφ., στην υπηρεσία μας καθώς και στην Κυν. Σουλ. Ελλάδος και Δ' ΚΟΣΕ για ενημέρωση των κυνηγών.

Από τις διατάξεις αυτής της απόφασης δεν προκαλείται δαπάνη σε βάρος του Κρατικού Προϋπολογισμού.

Η απόφαση αυτή να δημοσιευθεί στην Εφημερίδα της Κυβερνήσεως.

Χαλκίδα, 4 Αυγούστου 2005

Με εντολή Γενικού Γραμματέα Περιφέρειας  
Ο Διευθυντής Δασών Ν. Ευβοίας  
ΧΑΡΑΛΑΜΠΟΣ ΘΕΟΧΑΡΗΣ

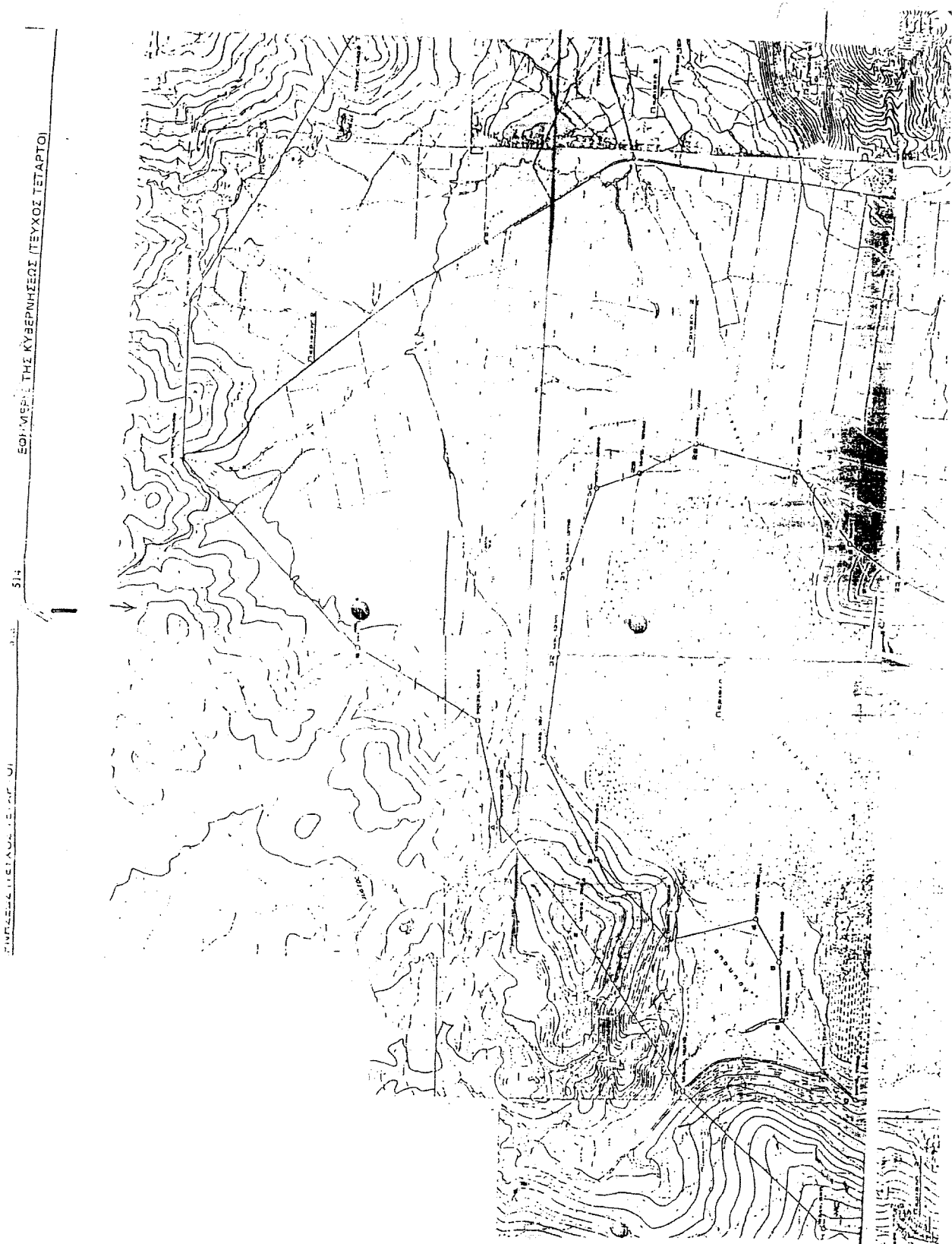

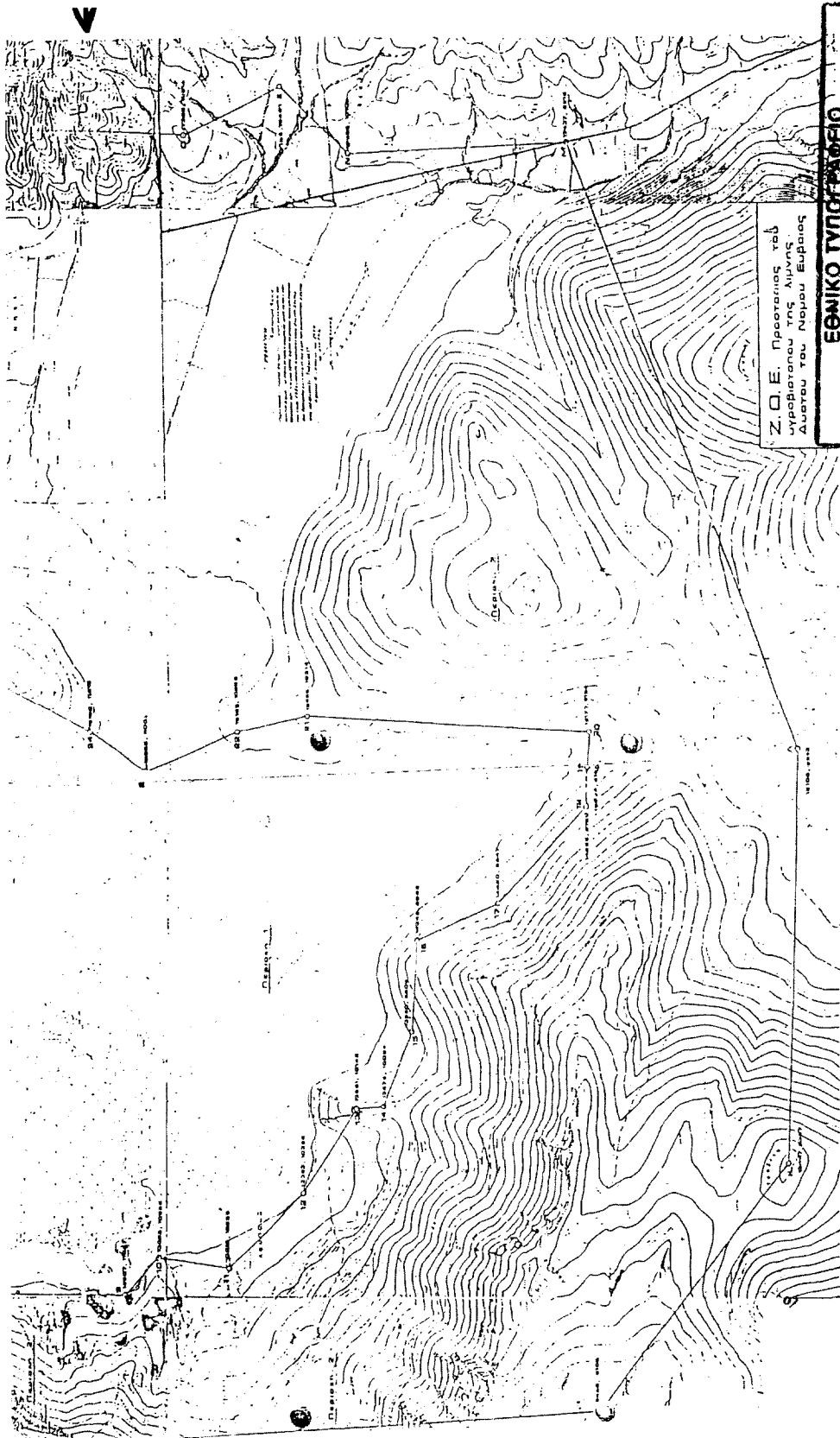

Ζ.Ο.Ε. Πρωτεύουσας των  
 Υπερβασιλέων της Λιβύης  
 Δυτικού του Νόμου Ευβαρίας  
**ΕΘΝΙΚΟ ΤΥΠΟΓΡΑΦΕΙΟ**  
 ΓΙΑ ΤΕΧΝΙΚΟΥΣ ΛΟΓΟΥΣ ΣΤΕΙΛΕΤΕ ΤΟ ΣΧΕΔΙΟ  
 ΕΙΝΕ ΣΜΙΚΡΩΣΗ, ΚΑΤΑ ΠΟΣΟΣΤΟ 90 %

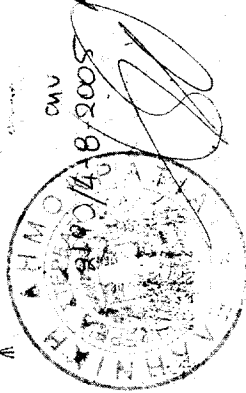

Ο ΣΥΝΤΑΚΤΗΣ  
  
**ΚΑΛΛΙΑ ΜΑΡΙΑ**  
 ΔΑΣΟΛΟΓΟΣ

Απόφαση της

ΑΠΟ ΤΟ ΕΘΝΙΚΟ ΤΥΠΟΓΡΑΦΕΙΟ

Αριθ. 2152

(2)

Ρύθμιση κυνηγίου στους υγρότοπους Μεγάλο και Μικρό Λιβάρι περιοχής Δήμου Ιστιαίας, Ν. Ευβοίας.

Ο ΓΕΝΙΚΟΣ ΓΡΑΜΜΑΤΕΑΣ  
ΠΕΡΙΦΕΡΕΙΑΣ ΣΤΕΡΕΑΣ ΕΛΛΑΔΑΣ

Έχοντας υπόψη:

1. Τις υπ' αριθμ. 5440/12.12.2003 (ΦΕΚ 1961/Β/31.12.2003) και 1526/5.4.2004 (ΦΕΚ 614/Β/27.4.2004) αποφάσεις του Γενικού Γραμματέα Περιφέρειας Στερεάς Ελλάδας περί «Μεταβίβασης δικαιώματος υπογραφής «Με εντολή Γενικού Γραμματέα της Περιφέρειας Στερεάς Ελλάδας» στους Προϊσταμένους των δασικών υπηρεσιών».

2. Τις διατάξεις του άρθρου 258 παρ. 5 του ν.δ. 86/1969 «Περί δασικού Κώδικα», όπως συμπληρώθηκαν με τις διατάξεις του άρθρου 7 παρ. 3 του ν. 177/1975.

3. Τις διατάξεις του άρθρου 8 παρ. 1 και 2 της υπ' αριθμ. 414985 (ΦΕΚ 757/Β'/18.12.1985) κοινής υπουργικής απόφασης των Υφυπουργού Εθνικής Οικονομίας και Αναπληρωτή Υπουργού Γεωργίας «Μέτρα διαχείρισης της άγριας πτηνοπανίδας» όπως αυτή τροποποιήθηκε με τις υπ' αριθμ. 366599/16.12.1996 (ΦΕΚ 1188/Β/31.12.1996), 294283/23.12.1997 (ΦΕΚ 68/Β/4.2.1998) και 331794/12.3.1999 (ΦΕΚ281/Β/31.3.1999) κοινές αποφάσεις των Υπουργών Εθνικής Οικονομίας και Γεωργίας.

4. Την υπ' αριθμ. 1689/31.7.1995 απόφαση Περιφερειακού Διευθυντή Νομού Ευβοίας.

5. Την υπ' αριθμ. 302/30.6.2005 εισήγηση του Δασαρχείου Ιστιαίας, αποφασίζουμε:

Απαγορεύουμε το κυνήγι όλων των θηραμάτων για μια δεκαετία (10ετία) δηλαδή από 1.8.2005 μέχρι 31.7.2015 στις υδάτινες επιφάνειες των δύο υγροτόπων Μεγάλο και Μικρό Λιβάρι περιοχής Δήμου Ιστιαίας εκτάσεως 785 και 150 στρεμμάτων, αντίστοιχα και την είσοδο των κυνηγών σ' αυτές είτε πεζή είτε δια πλωτών μέσων με ή χωρίς μηχανή.

Το Δασαρχείο Ιστιαίας παρακαλείται για την έκδοση της σχετικής Απαγορευτικής Διάταξης κυνηγίου, την οποία θα κοινοποιήσει στη Διεύθυνση Αισθ. Δασών, Δρυμών και Θήρας του Υπ. Αγροτικής Ανάπτυξης και Τροφίμων, στην Υπηρεσία μας καθώς και στην Κυν. Συν. Ελλάδος και Δ' ΚΟΣΕ για ενημέρωση των κυνηγών.

Από τις διατάξεις αυτής της απόφασης δεν προκαλείται δαπάνη σε βάρος του Κρατικού Προϋπολογισμού.

Η απόφαση αυτή να δημοσιευθεί στην Εφημερίδα της Κυβερνήσεως.

Χαλκίδα, 3 Αυγούστου 2005

Με εντολή Γενικού Γραμματέα Περιφέρειας  
Ο Διευθυντής Δασών Ν. Ευβοίας  
ΧΑΡΑΛΑΜΠΟΣ ΘΕΟΧΑΡΗΣ

**ΚΟΙΝΗ ΣΤΑΤΙΣΤΙΚΗ ΥΠΗΡΕΣΙΑ ΤΗΣ ΕΛΛΑΔΟΣ**

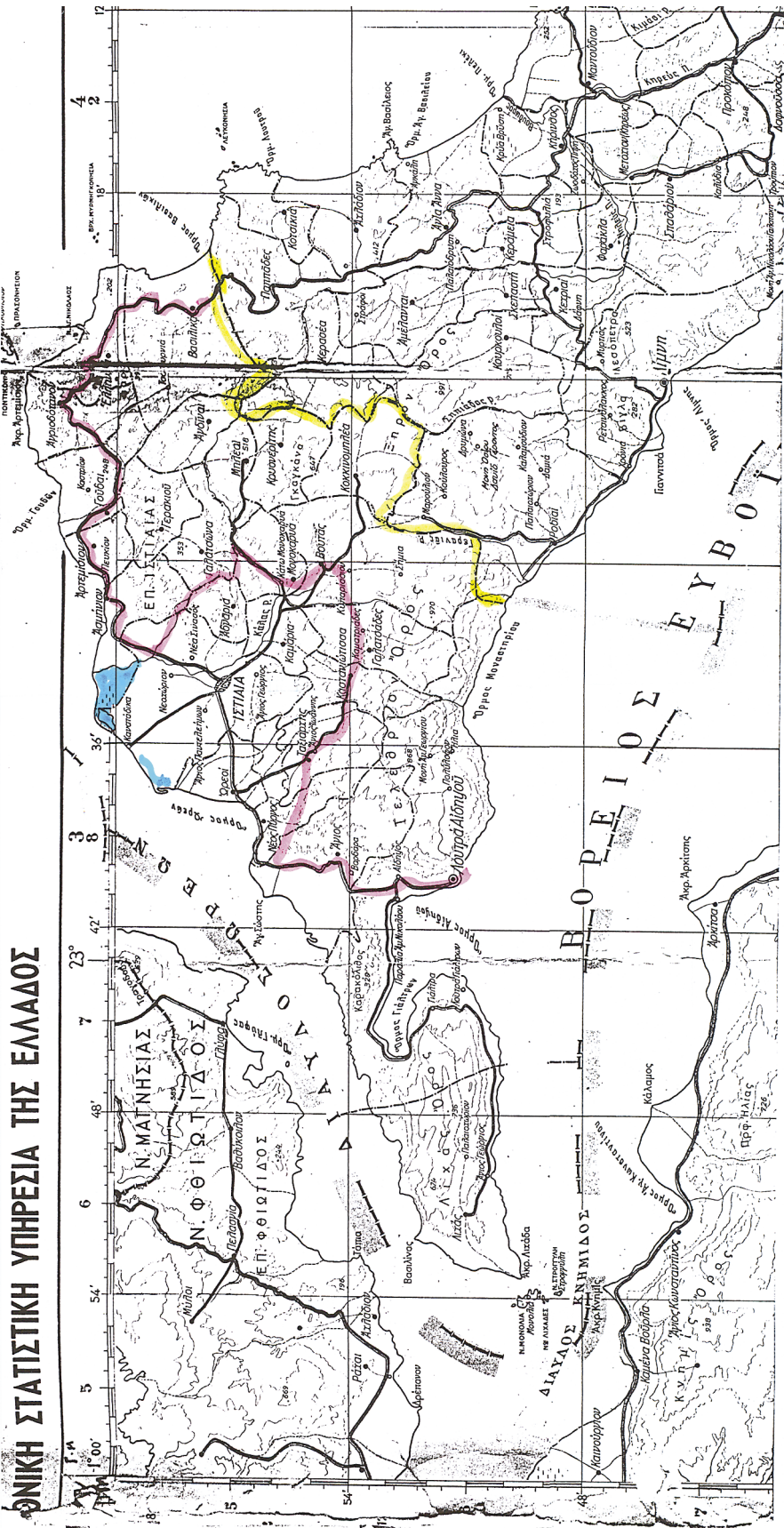

**ΧΑΡΤΗΣ**

**ΠΕΡΙΦΕΡΕΙΑΣ ΔΑΣΑΡΧΕΙΩΝ  
ΙΣΤΙΑΙΑΣ**

**ΚΑΙΜΑΚΑ: Ι : 200.000**

**ΕΘΝΙΚΟ ΤΥΠΟΓΡΑΦΕΙΟ**  
Για τεχνικούς λόγους, στο σχέδιό μας έγινε σμίκρυνση κατά ποσοστό **63%**

**ΥΠΟΜΝΗΜΑ**

- Ορια Περιφέρειας Δασαρχείου Ιστιαιάς
- Όριο ζώνης διάβασης τρυγώνων και ορτύγων νότια του οποίου απαγορεύεται το κυνήγι από 20 Αυγούστου μέχρι 15 Σεπτεμβρίου κάθε έτους.
- Όρια εκτάσεων της πράτασης για απαγόρευση του κυνηγιού

Ιστιαιά 30/6/2005  
Ο Συντάκτης

*[Signature]*  
Γεώργιος Ι. Σελιμής  
Διασώστης με Αι. Βαθμ.

Ιστιαιά 30/6/2005  
Ο Συντάκτης  
Διασώστης Ιστιαιάς  
*[Signature]*







ΘΕΣΠΗΘΙΚΕ ΣΥΜΦΩΝΑ ΜΕ ΤΗΝ  
ΑΠΟΦΑΣΗ 2152/3-8-2005 ΑΠΟΦΑΣΗ ΜΑΣ  
- Ο ΔΙΟΙΚΗΤΗΣ ΔΕΥΤΕΡΗΣ ΟΥΡΑΚΗΣ  
- ΧΑΡΑΛΑΜΠΟΣ ΠΡΟΧΑΡΑΚΗΣ



ΑΠΟΣΠΑΣΜΑ ΤΟΠΟΓΡΑΦΙΚΟΥ ΧΑΡΤΗ  
 ΠΕΡΙΟΧΗΣ ΔΗΜΟΥ ΙΣΤΙΑΙΑΣ  
 " ΜΕΓΑΛΟ & ΜΙΚΡΟ ΛΙΒΑΡΙ"  
 ΠΕΡΙΦΕΡΕΙΑΣ ΔΑΣΑΡΧΕΙΟΥ ΙΣΤΙΑΙΑΣ  
 ΚΛΙΜΑΚΑ: 1: 20.000

ΥΠΟΜΝΗΜΑ

-  Ασφαλτοστρωμένη Δημοτική οδός.
-  Όρια Λιβαριών.
-  Υδάτινες Επιφάνειες Λιβαριών.
-  Βαλτώδεις Εκταίσεις
-  Υπάρχοντες αγροτικοί όροφοι - Δρόμος που δίκαια γήριδικη απόκτηση.

**ΕΘΝΙΚΟ ΤΥΠΟΓΡΑΦΕΙΟ**  
 Για τεχνικούς λόγους στο σχέδιο υπάρχει  
 έγινε μικρομείωση κατά ποσοστό 80 %

Ιστιαια 30/6/2005 ΘΕΩΡΗΘΗΚΕ  
 Ο Συντάκτης Ιστιαια 30/6/2005  
 Ο Δασάρχης Ιστιαιας

  
 Γεώργιος Ι. Σελήνης  
 Δασάρχης με Α' βαθμό

  
 Ευστάθιος Νικολάου  
 Δασολόγος

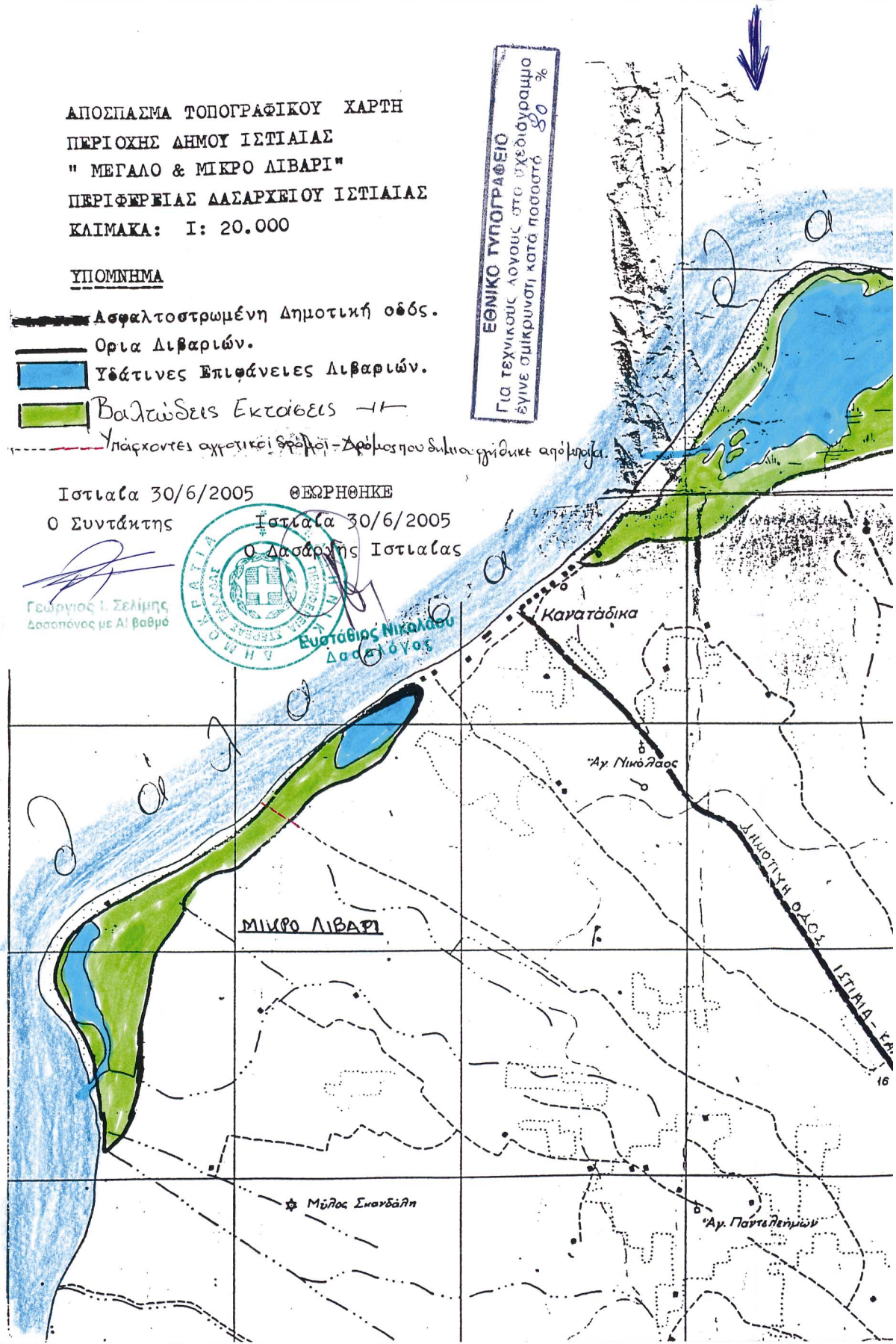

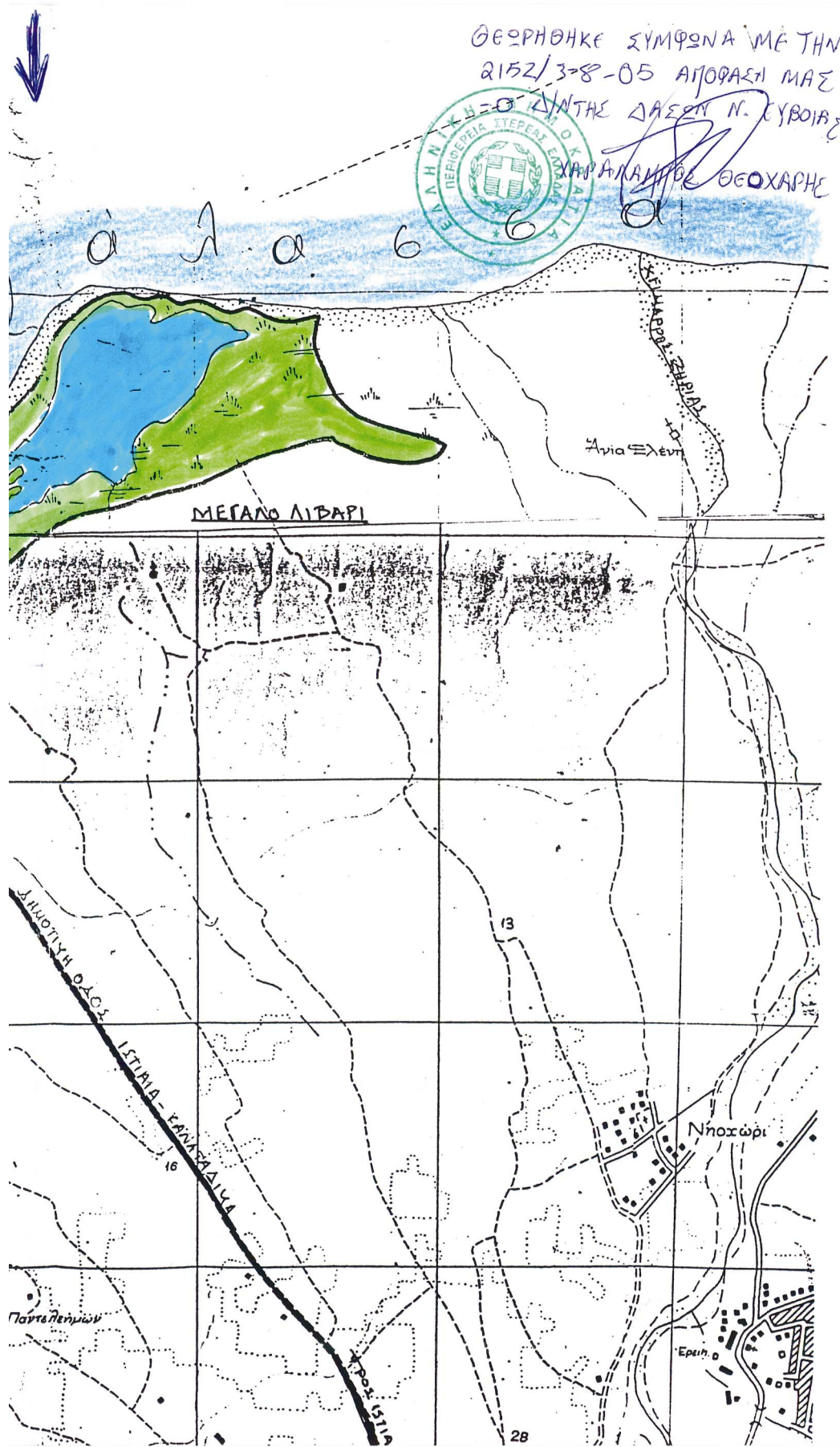



**ΕΘΝΙΚΟ ΤΥΠΟΓΡΑΦΕΙΟ****ΕΦΗΜΕΡΙΔΑ ΤΗΣ ΚΥΒΕΡΝΗΣΕΩΣ**

ΚΑΠΟΔΙΣΤΡΙΟΥ 34 \* ΑΘΗΝΑ 104 32 \* FAX 210 52 21 004  
 ΗΛΕΚΤΡΟΝΙΚΗ ΔΙΕΥΘΥΝΣΗ: <http://www.et.gr> – e-mail: [webmaster@et.gr](mailto:webmaster@et.gr)

**Πληροφορίες Α.Ε. - Ε.Π.Ε. και λοιπών Φ.Ε.Κ.: 210 527 9000**  
**Φωτοαντίγραφα παλαιών ΦΕΚ - ΒΙΒΛΙΟΘΗΚΗ - ΜΑΡΝΗ 8 - Τηλ. (210)8220885 - 8222924**  
**Δωρεάν διάθεση τεύχους Προκηρύξεων ΑΣΕΠ αποκλειστικά από Μάρνη 8 & Περιφερειακά Γραφεία**  
**Δωρεάν ανάγνωση δημοσιευμάτων τεύχους Α' από την ιστοσελίδα του Εθνικού Τυπογραφείου**

**ΠΕΡΙΦΕΡΕΙΑΚΑ ΓΡΑΦΕΙΑ ΠΩΛΗΣΗΣ Φ.Ε.Κ.**

<b>ΘΕΣΣΑΛΟΝΙΚΗ</b> - Βασ. Όλγας 227	(2310) 423 956	<b>ΛΑΡΙΣΑ</b> - Διοικητήριο	(2410) 597449
<b>ΠΕΙΡΑΙΑΣ</b> - Ευριπίδου 63	(210) 413 5228	<b>ΚΕΡΚΥΡΑ</b> - Σαμαρά 13	(26610) 89 122
<b>ΠΑΤΡΑ</b> - Κορίνθου 327	(2610) 638 109		(26610) 89 105
	(2610) 638 110	<b>ΗΡΑΚΛΕΙΟ</b> - Πεδιάδος 2	(2810) 300 781
<b>ΙΩΑΝΝΙΝΑ</b> - Διοικητήριο	(26510) 87215	<b>ΛΕΣΒΟΣ</b> - Πλ.Κωνσταντινουπόλεως 1	(22510) 46 654
<b>ΚΟΜΟΤΗΝΗ</b> - Δημοκρατίας 1	(25310) 22 858		(22510) 47 533

**ΤΙΜΗ ΠΩΛΗΣΗΣ ΦΥΛΛΩΝ ΕΦΗΜΕΡΙΔΟΣ ΤΗΣ ΚΥΒΕΡΝΗΣΕΩΣ****Σε έντυπη μορφή:**

- Για τα ΦΕΚ από 1 μέχρι 16 σελίδες σε 1 euro, προσαυξανόμενη κατά 0,20 euro για κάθε επιπλέον οκτασέλιδο ή μέρος αυτού.
- Για τα φωτοαντίγραφα ΦΕΚ σε 0,15 euro ανά σελίδα.

**Σε μορφή CD:**

Τεύχος	Περίοδος	EURO	Τεύχος	Περίοδος	EURO
Α'	Ετήσιο	150	Αναπτυξιακών Πράξεων	Ετήσιο	50
Α	3μηνιαίο	40	Ν.Π.Δ.Δ.	Ετήσιο	50
Α'	Μηνιαίο	15	Παράρτημα	Ετήσιο	50
Β'	Ετήσιο	300	Εμπορικής και Βιομηχανικής Ιδιοκτησίας	Ετήσιο	100
Β'	3μηνιαίο	80	Ανωτάτου Ειδικού Δικαστηρίου	Ετήσιο	5
Β'	Μηνιαίο	30	Διακηρύξεων Δημοσίων Συμβάσεων	Ετήσιο	200
Γ	Ετήσιο	50	Διακηρύξεων Δημοσίων Συμβάσεων	Εβδομαδιαίο	5
Δ'	Ετήσιο	220	Α.Ε. & Ε.Π.Ε	Μηνιαίο	100
Δ'	3μηνιαίο	60			

- Η τιμή πώλησης μεμονωμένων Φ.Ε.Κ ειδικού ενδιαφέροντος σε μορφή cd-rom και μέχρι 100 σελίδες σε 5 euro προσαυξανόμενη κατά 1 euro ανά 50 σελίδες.
- Η τιμή πώλησης σε μορφή cd-rom δημοσιευμάτων μιας εταιρείας στο τεύχος Α.Ε. και Ε.Π.Ε. σε 5 euro ανά έτος.

**ΠΑΡΑΓΓΕΛΙΑ ΚΑΙ ΑΠΟΣΤΟΛΗ Φ.Ε.Κ. :** τηλεφωνικά : 210 - 407 1010, fax : 210 - 407 1010 internet : <http://www.et.gr>.

**ΕΤΗΣΙΕΣ ΣΥΝΔΡΟΜΕΣ Φ.Ε.Κ.**

	Σε έντυπη μορφή	Από το Internet
Α' (Νόμοι, Π.Δ., Συμβάσεις κτλ.)	225 €	190 €
Β' (Υπουργικές αποφάσεις κτλ.)	320 €	225 €
Γ' (Διορισμοί, απολύσεις κτλ. Δημ. Υπαλλήλων)	65 €	ΔΩΡΕΑΝ
Δ' (Απαλλοτριώσεις, πολεοδομία κτλ.)	320 €	160 €
Αναπτυξιακών Πράξεων και Συμβάσεων (Τ.Α.Π.Σ.)	160 €	95 €
Ν.Π.Δ.Δ. (Διορισμοί κτλ. προσωπικού Ν.Π.Δ.Δ.)	65 €	ΔΩΡΕΑΝ
Παράρτημα (Προκηρύξεις θέσεων ΔΕΠ κτλ.)	33 €	ΔΩΡΕΑΝ
Δελτίο Εμπορικής και Βιομ/κής Ιδιοκτησίας (Δ.Ε.Β.Ι.)	65 €	33 €
Ανωτάτου Ειδικού Δικαστηρίου (Α.Ε.Δ.)	10 €	ΔΩΡΕΑΝ
Ανωνύμων Εταιρειών & Ε.Π.Ε.	2.250 €	645 €
Διακηρύξεων Δημοσίων Συμβάσεων (Δ.Δ.Σ.)	225 €	95 €
Πρώτο (Α'), Δεύτερο (Β') και Τέταρτο (Δ')	-	450 €

- Το τεύχος του ΑΣΕΠ (έντυπη μορφή) θα αποστέλλεται σε συνδρομητές με την επιβάρυνση των 70 euro, ποσό το οποίο αφορά ταχυδρομικά έξοδα.
- Για την παροχή δικαιώματος ηλεκτρονικής πρόσβασης σε Φ.Ε.Κ. προηγούμενων ετών και συγκεκριμένα στα τεύχη Α', Β', Δ', Αναπτυξιακών Πράξεων & Συμβάσεων, Δελτίο Εμπορικής και Βιομηχανικής Ιδιοκτησίας και Διακηρύξεων Δημοσίων Συμβάσεων, η τιμή προσαυξάνεται πέραν του ποσού της ετήσιας συνδρομής έτους 2005, κατά 25 euro ανά έτος παλαιότητας και ανά τεύχος, για δε το τεύχος Α.Ε. & Ε.Π.Ε., κατά 30 euro.

\* Οι συνδρομές του εσωτερικού προπληρώνονται στις ΔΟΥ (το ποσό συνδρομής καταβάλλεται στον κωδικό αριθμό εσόδων ΚΑΕ 2531 και το ποσό υπέρ ΤΑΠΕΤ (5% του ποσού της συνδρομής) στον κωδικό αριθμό εσόδων ΚΑΕ 3512). Το πρωτότυπο αποδεικτικό είσπραξης (διπλότυπο) θα πρέπει να αποστέλλεται ή να κατατίθεται στην αρμόδια Υπηρεσία του Εθνικού Τυπογραφείου.

\* Η πληρωμή του υπέρ ΤΑΠΕΤ ποσού που αντιστοιχεί σε συνδρομές, εισπράττεται και από τις ΔΟΥ.

\* Οι συνδρομητές του εξωτερικού έχουν τη δυνατότητα λήψης των δημοσιευμάτων μέσω internet, με την καταβολή των αντίστοιχων ποσών συνδρομής και ΤΑΠΕΤ.

\* Οι Νομαρχιακές Αυτοδιοικήσεις, οι Δήμοι, οι Κοινοίτητες ως και οι επιχειρήσεις αυτών πληρώνουν το μισό χρηματικό ποσό της συνδρομής και ολόκληρο το ποσό υπέρ του ΤΑΠΕΤ.

\* Η συνδρομή ισχύει για ένα ημερολογιακό έτος. Δεν εγγράφονται συνδρομητές για μικρότερο χρονικό διάστημα.

\* Η εγγραφή ή ανανέωση της συνδρομής πραγματοποιείται το αργότερο μέχρι την 31ην Δεκεμβρίου κάθε έτους.

\* Αντίγραφα διπλοτύπων, ταχυδρομικές επιταγές και χρηματικά γραμμάτια δεν γίνονται δεκτά.

**Οι υπηρεσίες εξυπηρέτησης των πολιτών λειτουργούν καθημερινά από 08.00' έως 13.00'**