



ΕΦΗΜΕΡΙΣ ΤΗΣ ΚΥΒΕΡΝΗΣΕΩΣ

ΤΗΣ ΕΛΛΗΝΙΚΗΣ ΔΗΜΟΚΡΑΤΙΑΣ

ΤΕΥΧΟΣ ΔΕΥΤΕΡΟ

Αρ. Φύλλου 1741

3 Αυγούστου 2011

ΠΕΡΙΕΧΟΜΕΝΑ

ΑΠΟΦΑΣΕΙΣ

Έγκριση αναοριοθέτησης ενάλιου αρχαιολογικού χώρου Βορείων Σποράδων - Αλοννήσου.....	1
Απαγόρευση θήρας ορισμένου χρόνου σε έκταση εμβαδού 34.764 στρ. στην περιοχή της Δημοτικής Κοινότητας Κλειτορίας και των Τοπικών Κοινοτήτων Κάτω Δρυμού - Αμυγδαλιάς - Λευκασίου και Φιλίων του Δήμου Καλαβρυτών.....	2

ΑΠΟΦΑΣΕΙΣ

Αριθμ. ΥΠΠΟΤ/ΓΔΑΓΚ/ΑΡΧ/Α1/Φ43/ 60806/2748 (1)	
Έγκριση αναοριοθέτησης ενάλιου αρχαιολογικού χώρου Βορείων Σποράδων - Αλοννήσου.	

Ο ΥΠΟΥΡΓΟΣ ΠΟΛΙΤΙΣΜΟΥ ΚΑΙ ΤΟΥΡΙΣΜΟΥ

Έχοντας υπόψη:

1. Το Π.Δ. 186/2009 (ΦΕΚ 213/Α΄/7.10.2009) «Συγχώνευση των Υπουργείων Πολιτισμού και Τουριστικής Ανάπτυξης».
2. Το Π.Δ. 187/2009 (ΦΕΚ 214/Α΄/7-10-09) «Διορισμός Υπουργών και Υφυπουργών».
3. Την ΥΠΠΟ/ΓΝΟΣ/49610/28.11.90 (ΦΕΚ 743/Β΄/29.11.90) «Εξαίρεση από τον περιορισμό των τριών υπογραφών».
4. Τις διατάξεις του Ν. 3028/02 (ΦΕΚ 153/Α΄/28-06-2002) «Για την προστασία των Αρχαιοτήτων και εν γένει της Πολιτιστικής Κληρονομιάς» ιδίως τα άρθρα 12 και 15 αυτού.
5. Τις διατάξεις του Π.Δ. 191/03 (ΦΕΚ 146/τ. Α΄/13.6.2003) Περί Οργανισμού του ΥΠΠΟ.
6. Την υπ' αριθμ. ΥΠΠΟ/ΑΡΧ/Α1/Φ43/2144/98/16.7.1997 υπουργική απόφαση (ΦΕΚ 660/Β΄/04-08-1997), σύμφωνα με την οποία κηρύχθηκε ολόκληρη η νήσος Κυρά Παναγιά, Δήμου Αλοννήσου Β. Σποράδων και το περιβάλλον αυτήν κηρυγμένο θαλάσσιο πάρκο Β. Σποράδων ως αρχαιολογικός χώρος.
7. Το υπ' αρ. πρωτ. ΥΠΠΟΤ/ΔΤΦΚ/58985/295/23.6.2011 έγγραφο της Διεύθυνσης Τοπογραφίσεων, Φωτογραμμετρίας και Κτηματολογίου της ΓΔΑΜΤΕ.
8. Την ομόφωνη γνωμοδότηση του Κεντρικού Αρχαιολογικού Συμβουλίου, όπως αυτή διατυπώθηκε στην υπ' αρ. 13/12.04.2011 Συνεδρία του, αποφασίζουμε:

Την έγκριση αναοριοθέτησης του ενάλιου αρχαιολογικού χώρου Βορείων Σποράδων (Αλοννήσου), ως προς τις ακόλουθες 14 περιοχές στις ακτογραμμές των νήσων Αλοννήσου, Περιστεράς, Μικρού και Μεγάλου Αδελφιού, που σημειώνονται στα συνημμένα αποσπάσματα χαρτών της Γ.Υ.Σ., σε κλίμακα 1:5000 συνοδευόμενα από πίνακα συντεταγμένων. Στις ακόλουθες περιοχές κατόπιν υποθαλάσσιας έρευνας δεν εντοπίστηκαν ενάλιες αρχαιότητες:

Ακτογραμμή βόρεια της Στενής Βάλλας της Νήσου Αλοννήσου, από το ακρωτήριο Απύθμενος έως τον χώρο που βρίσκεται αμέσως βόρεια από την παραλία του Αγ. Δημητρίου της Νήσου Αλοννήσου,

- Περιοχή Γλύφα, βόρεια της Στενής Βάλλας στη Νήσο Αλόνησο,

- Ακτογραμμή νότια από τη Στενή Βάλλα, από Αγ. Πέτρο έως Σπιθάρι στη Νήσο Αλόνησο,

- Όρμος Σπαρτίνα της Νήσου Αλοννήσου,

- Όρμος Μηλιάς - Σπαρτίνας και η Ξέρα ανοιχτά του όρμου Μηλιάς - Σπαρτίνας στη Νήσο Αλόνησο,

- Όρμοι Ρουσούμ Γυαλός και Βότση της Νήσου Αλοννήσου,

- Όρμος μικρού Μουρτιά της Νήσου Αλοννήσου,

- Ξέρα ανοιχτά του Όρμου Μικρού Μουρτιά στη Νήσο Αλόνησο,

- Όρμος Καλής Βολής στη Νήσο Αλόνησο,

- Όρμος Μαύρου Κάβου στη Νήσο Περιστερά,

- Όρμος Κλήμα της Νήσου Περιστεράς,

- Νότια πλευρά όρμου Βασιλικού, στην περιοχή που εκτείνεται μεταξύ των τοπωνυμίων Ξύλο και Βουρλιά στη Νήσο Περιστεράς,

- Ακτογραμμή ανατολικά της Νήσου του Μεγάλου Αδελφιού,

- Θαλάσσιος δίαυλος των νήσων Μικρό και Μεγάλο Αδέλφι.

Από τις διατάξεις της παρούσας απόφασης δεν προκύπτει δαπάνη σε βάρος του Κρατικού Προϋπολογισμού.

Η απόφαση αυτή να δημοσιευθεί στην Εφημερίδα της Κυβερνήσεως.

Αθήνα, 23 Ιουνίου 2011

Ο ΥΠΟΥΡΓΟΣ

ΠΑΥΛΟΣ ΓΕΡΟΥΛΑΝΟΣ

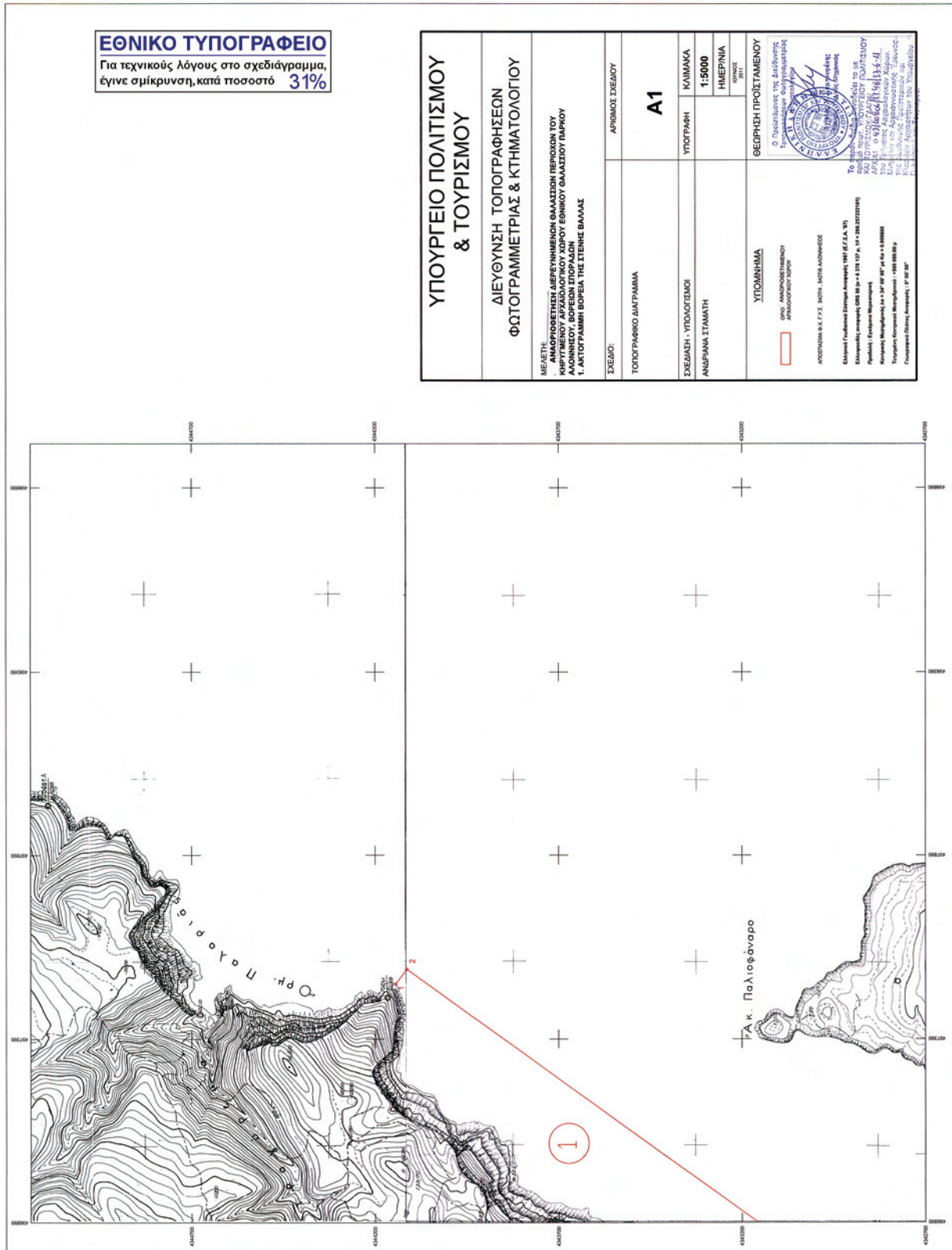

ΕΘΝΙΚΟ ΤΥΠΟΓΡΑΦΕΙΟ
 Για τεχνικούς λόγους στο σχεδιάγραμμα,
 έγινε σμίκρυνση, κατά ποσοστό **36%**

**ΥΠΟΥΡΓΕΙΟ ΠΟΛΙΤΙΣΜΟΥ
 & ΤΟΥΡΙΣΜΟΥ**
**ΔΙΕΥΘΥΝΣΗ ΤΟΠΟΓΡΑΦΗΣΩΝ
 ΦΩΤΟΓΡΑΜΜΕΤΡΙΑΣ & ΚΤΗΜΑΤΟΛΟΓΙΟΥ**

ΜΕΛΕΤΗ
 ΑΡΧΙΤΕΚΤΟΝΙΚΗΣ ΔΙΕΡΕΥΝΗΣΕΩΣ ΘΑΛΑΣΣΙΩΝ ΠΕΡΙΧΩΝ ΤΟΥ
 ΚΡΗΤΙΜΕΝΟΥ ΑΡΧΑΙΟΛΟΓΙΚΟΥ ΣΧΟΡΟΥ ΕΘΝΙΚΟΥ ΘΑΛΑΣΣΙΟΥ ΠΑΡΚΟΥ
 ΑΣΟΝΗΣΟΥ, ΒΟΡΕΙΩΝ ΣΠΙΡΑΛΩΝ
 1. ΑΚΤΟΓΡΑΜΜΗ ΒΟΡΕΙΑ ΤΗΣ ΣΤΕΝΗΣ ΒΑΛΛΑΣ

ΣΧΕΔΙΟ:	ΑΡΙΘΜΟΣ ΣΧΕΔΙΟΥ
ΤΟΠΟΓΡΑΦΙΚΟ ΔΙΑΓΡΑΜΜΑ	A2
ΣΧΕΔΙΑΣΗ - ΥΠΟΛΟΓΙΣΜΟΙ	ΥΠΟΓΡΑΦΗ
ΑΝΔΡΙΑΝΑ ΣΤΑΜΑΤΗ	ΚΑΙΜΑΚΑ
	1:5000
	ΗΜΕΡΝΙΑ
	ΚΟΙΝΩΣ
	2015

ΥΠΟΜΗΝΗΜΑ

ΕΓΩ, ΑΝΘΡΩΠΩΤΗΜΕΝΟΥ
 ΑΝΔΡΙΑΝΑ ΣΤΑΜΑΤΗ

ΑΠΟΦΑΣΙΣΑ Ο.Κ. Σ.Τ.Σ. 54274, 54275 ΑΝΟΙΧΝΙΣΣΕ

Ελευθέριος Γκιουλιανός Σπυρίδης Αντιπρόεδρος, 1887 (Ε.Γ.Α. 97)
 Ελευθέριος Αντωνίου, 085 (Θ. 9) & 9 378 137 (π. 07 = 203 272291)
 Πρόεδρος: Ευάγγελος Μανταλαράς
 Κοινοτικός Μητρώοφορτός Ιατρός 24' 20' 00" Ν. 0 = 8 899600
 Τεχνικός Κοινοτικός Μητρώοφορτός: 1500 008 00 γ
 Γεωγραφικό Πόλεος, Αντιπρόεδρος: 0' 00' 00"

Ο Περιεχόμενος της Διάθεσης
 Γεωγραφικών Δεδομένων
 & Αρχειοποιήσεων

Το παρόν σχέδιο συντάχθηκε με
 σκοπό την εκπόνηση του ΠΡΟΤΥΠΟΥ
 ΑΡΧΙΤΕΚΤΟΝΙΚΟΥ ΣΧΕΔΙΟΥ ΠΟΛΙΤΙΣΜΟΥ
 ΑΣΟΝΗΣΟΥ, ΒΟΡΕΙΩΝ ΣΠΙΡΑΛΩΝ
 του Πυλωναίου Αρχαιολογικού Χώρου,
 της ΑΣΟΝΗΣΟΥ, ΒΟΡΕΙΩΝ ΣΠΙΡΑΛΩΝ
 του Εθνικού Θαλασσιού Πάρκου
 Κρήτιμνου, Αρχειοποιήσεων του
 Υπουργείου Πολιτισμού και Τουρισμού.
 Πολυπλάσιο και Τυπωμένο.

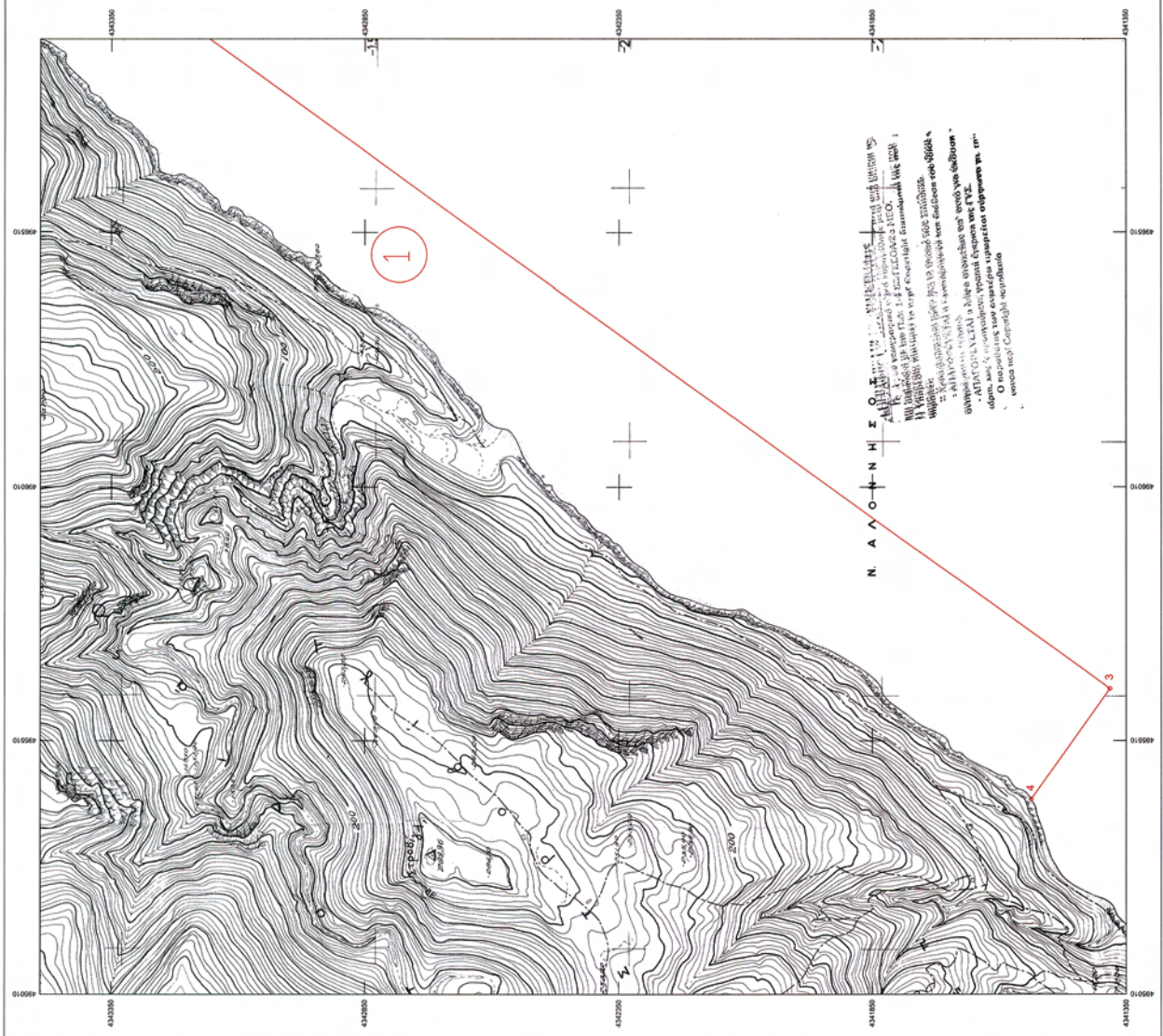

Ν Α Λ Ο Ν Η Σ Ο

ΑΝΤΙΠΡΟΕΔΡΟΣ: ΕΥΑΓΓΕΛΟΣ ΜΑΝΤΑΛΑΡΑΣ
 ΠΡΟΕΔΡΟΣ: ΕΥΑΓΓΕΛΟΣ ΜΑΝΤΑΛΑΡΑΣ
 ΚΟΙΝΟΤΙΚΟΣ ΜΗΤΡΩΟΦΟΡΤΟΣ ΙΑΤΡΟΣ: 24' 20' 00" Ν. 0 = 8 899600
 ΤΕΧΝΙΚΟΣ ΚΟΙΝΟΤΙΚΟΣ ΜΗΤΡΩΟΦΟΡΤΟΣ: 1500 008 00 γ
 ΓΕΩΓΡΑΦΙΚΟ ΠΟΛΕΟΣ, ΑΝΤΙΠΡΟΕΔΡΟΣ: 0' 00' 00"

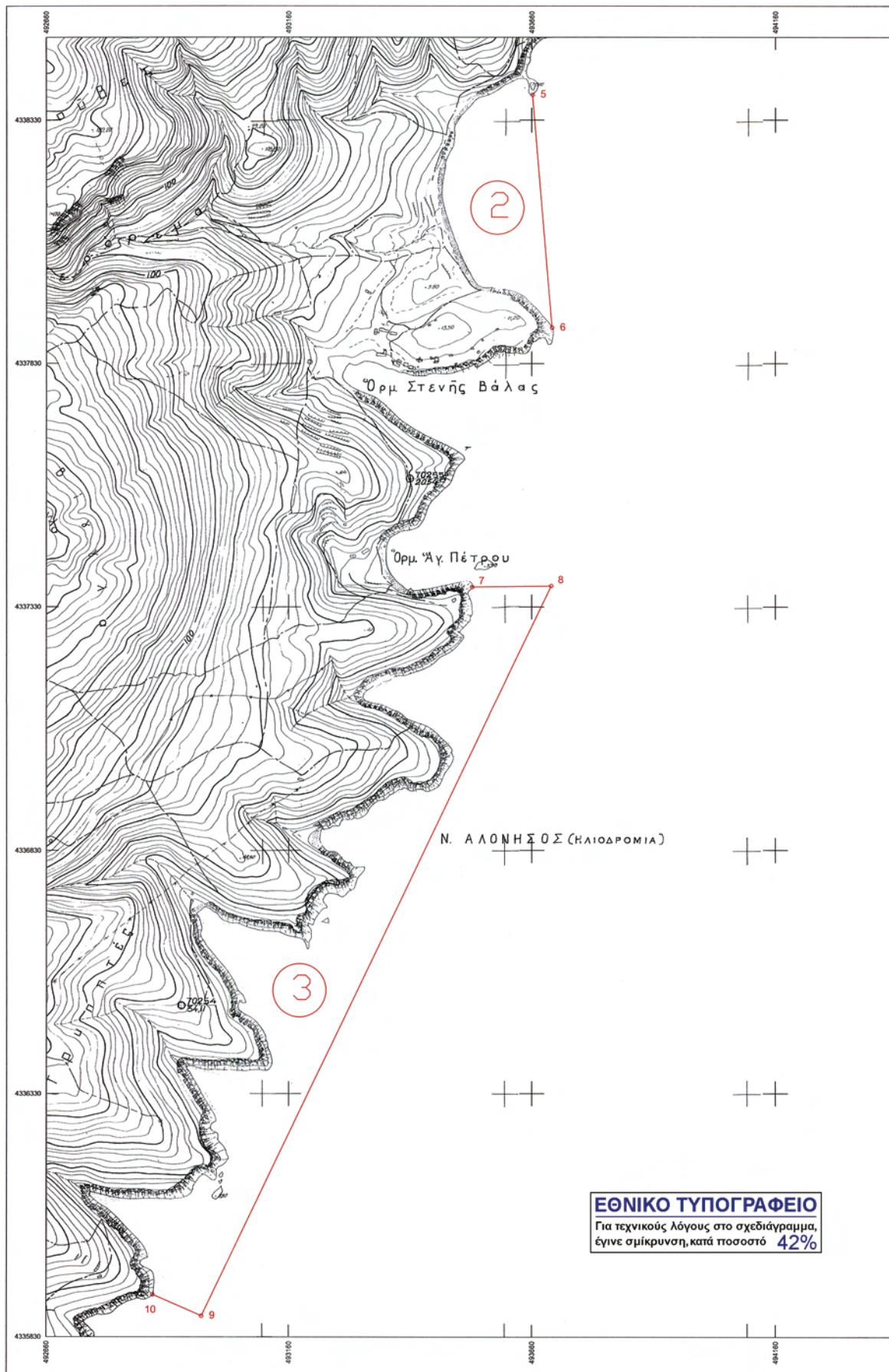

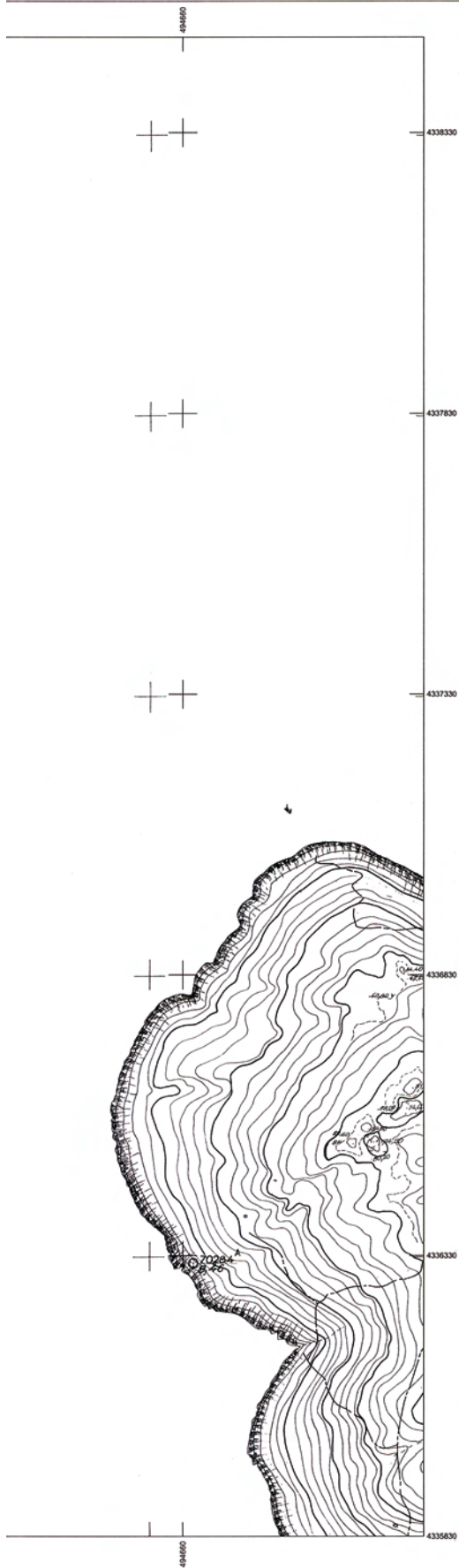

ΥΠΟΥΡΓΕΙΟ ΠΟΛΙΤΙΣΜΟΥ & ΤΟΥΡΙΣΜΟΥ		
ΔΙΕΥΘΥΝΣΗ ΤΟΠΟΓΡΑΦΗΣΩΝ ΦΩΤΟΓΡΑΜΜΕΤΡΙΑΣ & ΚΤΗΜΑΤΟΛΟΓΙΟΥ		
ΜΕΛΕΤΗ: ΑΝΑΟΡΙΘΕΤΗ ΔΙΕΡΕΥΝΗΜΕΝΗ ΘΑΛΑΣΣΙΩΝ ΠΕΡΙΟΧΩΝ ΤΟΥ ΚΗΡΥΓΜΕΝΟΥ ΑΡΧΑΙΟΛΟΓΙΚΟΥ ΧΩΡΟΥ ΕΘΝΙΚΟΥ ΘΑΛΑΣΣΙΟΥ ΠΑΡΚΟΥ ΑΛΟΝΝΗΣΟΥ, ΒΟΡΕΙΩΝ ΣΠΟΡΑΔΩΝ 2. ΠΕΡΙΟΧΗ ΓΛΥΦΑ, ΒΟΡΕΙΑ ΤΗΣ ΣΤΕΝΗΣ ΒΑΛΛΑΣ 3. ΑΚΤΟΓΡΑΜΜΗ ΝΟΤΙΑ ΑΠΟ ΤΗ ΣΤΕΝΗ ΒΑΛΛΑ		
ΣΧΕΔΙΟ:	ΑΡΙΘΜΟΣ ΣΧΕΔΙΟΥ	
ΤΟΠΟΓΡΑΦΙΚΟ ΔΙΑΓΡΑΜΜΑ	A3	
ΣΧΕΔΙΑΣΗ - ΥΠΟΛΟΓΙΣΜΟΙ	ΥΠΟΓΡΑΦΗ	ΚΛΙΜΑΚΑ
ΑΝΔΡΙΑΝΑ ΣΤΑΜΑΤΗ		1:5000
		ΗΜΕΡ/ΝΙΑ
		ΙΟΥΝΙΟΣ 2011
ΥΠΟΜΝΗΜΑ ΟΡΙΟ ΑΝΑΟΡΙΘΕΤΗΜΕΝΟΥ ΑΡΧΑΙΟΛΟΓΙΚΟΥ ΧΩΡΟΥ ΑΠΟΣΠΑΣΜΑ Φ.Χ. Γ.Υ.Σ. 5437/1 ΑΛΟΝΝΗΣΟΣ Ελληνικό Γεωδατικό Σύστημα Αναφοράς 1987 (Ε.Γ.Σ.Α. '87) Ελλειπσοειδής αναφοράς GRS 80 (a = 6 378 137 μ, 1/f = 298.257222101) Προβολή : Εγκάρσια Μερικατοική Κεντρικός Μεσημβρινός λo = 24° 00' 00" με Κο = 0.999600 Τυπική Κεντρική Μεσημβρινή : +500 000.00 μ Γεωγραφικό Πλάτος Αναφοράς : 0° 00' 00"	ΘΕΩΡΗΣΗ ΠΡΟΣΤΑΜΕΝΟΥ Ο Προϊστάμενος της Διεύθυνσης Τοπογραφικών Φωτογραμμετρικών Κτηματολογικών Υπηρεσιών  Το παρόν σχέδιο συνοδεύει το με αριθμό πρωτ. ΥΠΟΥΡΓΕΙΟΥ ΠΟΛΙΤΙΣΜΟΥ ΚΑΙ ΤΟΥΡΙΣΜΟΥ/ΓΔΔΠΚ/Υ ΑΡΧ/Α1/Φ 43/60806/2749/11-6-11... του Τμήματος Αρχαιολογικών Χώρων, Μνημείων και Αρχαιολογικών Ερεικών της Διεύθυνσης Πρωτογενούς Έρευνας Κατασκευαστικής και Τεχνολογικής Υπηρεσίας.	

ΕΘΝΙΚΟ ΤΥΠΟΓΡΑΦΕΙΟ
 Για τεχνικούς λόγους στο σχεδιάγραμμα,
 έγινε σμίκρυνση, κατά ποσοστό **31%**

ΥΠΟΥΡΓΕΙΟ ΠΟΛΙΤΙΣΜΟΥ & ΤΟΥΡΙΣΜΟΥ	
ΔΙΕΥΘΥΝΣΗ ΤΟΠΟΓΡΑΦΗΣΕΩΝ ΦΩΤΟΓΡΑΜΜΕΤΡΙΑΣ & ΚΤΗΜΑΤΟΛΟΓΙΟΥ	
ΜΕΛΕΤΗ: ΑΝΑΦΟΡΕΤΙΚΗ ΔΙΕΡΥΝΗΜΕΝΗ ΘΑΛΑΣΣΙΑ ΠΕΡΙΧΩΡΗ ΤΟΥ ΚΗΡΤΙΜΕΝΟΥ ΑΡΧΑΙΟΛΟΓΙΚΟΥ ΧΩΡΟΥ ΕΘΝΙΚΟΥ ΘΑΛΑΣΣΙΟΥ ΠΑΡΚΟΥ ΑΝΑΦΑΝΤΙΝΗΣ ΣΠΙΡΑΛΙΩΝ 4. ΟΡΜΟΣ ΣΠΑΡΤΙΝΗΣ 5. ΟΡΜΟΣ ΜΗΛΑΣ ΣΠΑΡΤΙΝΗΣ, Ν ΣΕΡΑ ΑΝΟΚΤΑ ΤΟΥ ΟΡΜΟΥ 6. ΟΡΜΟΣ ΡΟΥΣΤΙΩΝ ΓΥΛΟΣ ΚΑΙ ΒΟΤΗΝ ΣΧΕΔΙΟ	
ΑΡΙΘΜΟΣ ΣΧΕΔΙΟΥ	A4
ΤΟΠΟΓΡΑΦΙΚΟ ΔΙΑΓΡΑΜΜΑ	
ΣΧΕΜΑΤΗ - ΥΠΟΛΟΓΙΣΜΟΙ	ΥΠΟΓΡΑΦΗ
ΑΝΩΡΑΝΑ ΣΤΑΜΑΤΗ	ΚΛΙΜΑΚΑ 1:5000
	ΗΜΕΡΗΙΑ ΜΗΝΟΣ 2011
ΥΠΟΜΝΗΜΑ ΟΡΜΟΣ ΑΝΑΦΑΝΤΙΝΗΣ ΑΝΑΦΑΝΤΙΝΟΥ ΧΩΡΟΥ	ΘΕΩΡΗΣΗ ΠΡΟΣΤΑΤΕΜΕΝΟΥ Ο Προϊστάμενος της Διεύθυνσης Τεχνικών Υπηρεσιών Τμήμα Φωτογραμμετρίας & Κτηματολογίου Εθνικού Τυπογραφείου Τμήμα Τεχνικών Υπηρεσιών Αρμόδιος: Αρμόδιος Τμήματος Τμήμα Τεχνικών Υπηρεσιών Τμήμα Τεχνικών Υπηρεσιών Τμήμα Τεχνικών Υπηρεσιών

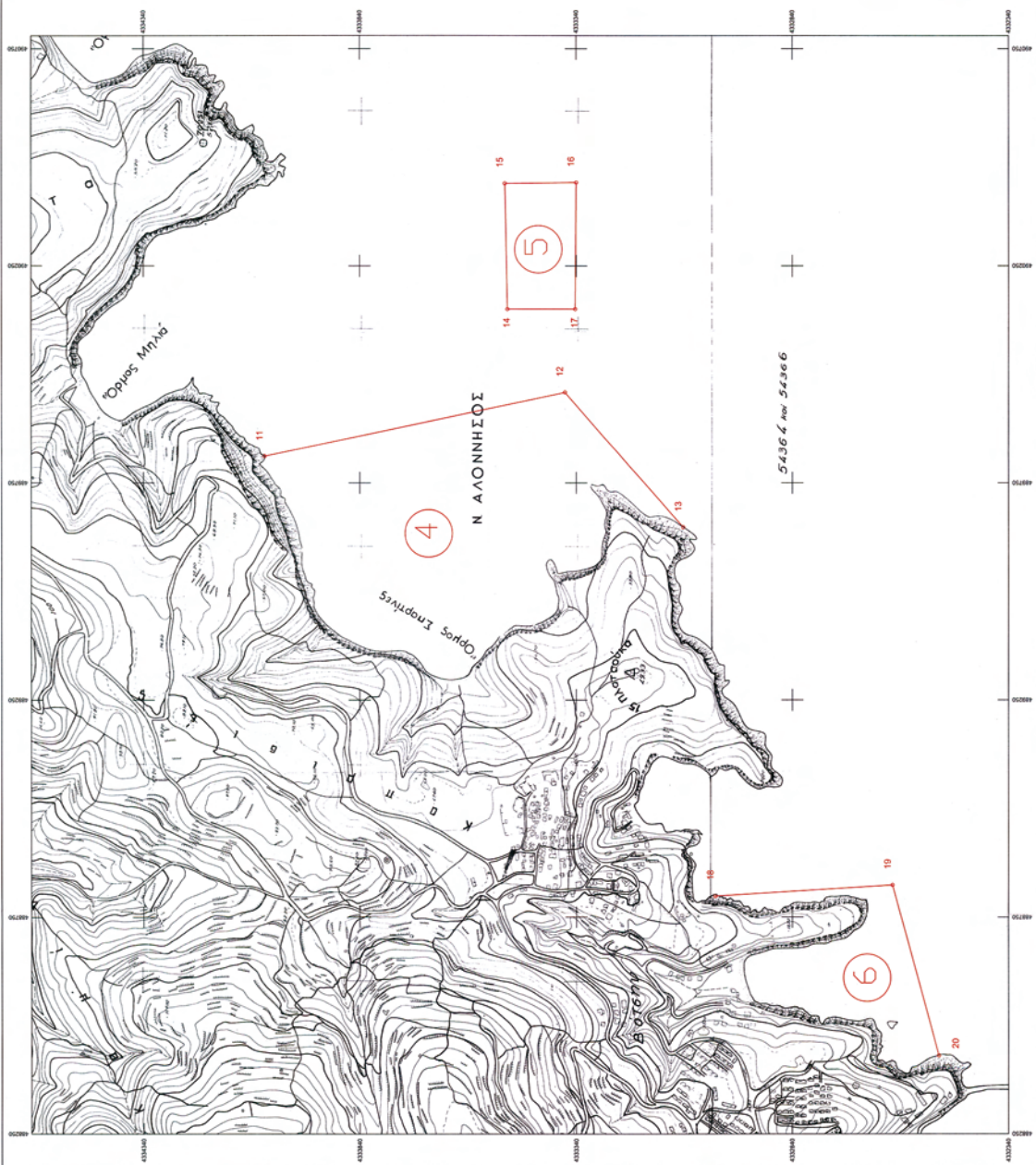

ΕΘΝΙΚΟ ΤΥΠΟΓΡΑΦΕΙΟ

Για τεχνικούς λόγους στο σχεδιάγραμμα, έγινε σμίκρυνση, κατά ποσοστό **37%**

ΥΠΟΥΡΓΕΙΟ ΠΟΛΙΤΙΣΜΟΥ & ΤΟΥΡΙΣΜΟΥ

ΔΙΕΥΘΥΝΣΗ ΤΟΠΟΓΡΑΦΗΣΕΩΝ & ΦΩΤΟΓΡΑΜΜΕΤΡΙΑΣ & ΚΤΗΜΑΤΟΛΟΓΙΟΥ

ΜΕΛΕΤΗ: ΔΙΑΔΙΟΡΘΩΤΙΚΗ ΔΙΕΡΕΥΝΗΜΕΝΗ ΘΑΛΑΣΣΙΝΗ ΠΕΡΙΟΧΗ ΤΟΥ ΚΑΡΑΪΣΚΙΟΥ ΚΑΝΑΛΙΟΥ ΧΩΡΙΣ ΕΘΝΙΚΟΥ ΘΑΛΑΣΣΙΟΥ ΠΑΡΚΟΥ ΑΡΧΑΪΚΗΣ ΒΟΥΡΕΛΑΣ ΣΤΟ ΟΡΟΣ ΜΙΚΡΟΥ ΜΟΥΡΤΙΑ
 7. ΟΡΜΟΣ ΜΙΚΡΟΥ ΜΟΥΡΤΙΑ
 8. ΞΕΡΑ ΑΝΟΧΤΑ ΤΟΥ ΟΡΜΟΥ ΜΙΚΡΟΥ ΜΟΥΡΤΙΑ
 9. ΟΡΜΟΣ ΚΑΛΗΣ ΒΟΝΗΣ

ΣΧΕΔΙΟ: ΑΡΙΘΜΟΣ ΣΧΕΔΙΟΥ

ΤΟΠΟΓΡΑΦΙΚΟ ΔΙΑΓΡΑΜΜΑ

A5

ΚΑΙΜΑΚΑ

ΥΠΟΓΡΑΦΗ

ΣΧΕΔΙΑΣΤΗ - ΥΠΟΛΟΓΙΣΤΗ

ΑΝΩΡΙΑΝΑ ΣΤΑΜΑΤΗ

1:5000

ΗΜΕΡΗΝΙΑ

ΙΟΥΝΙΟΣ 2011

ΘΕΩΡΗΣΗ ΠΡΟΣΤΑΜΕΝΟΥ

ΥΠΟΜΟΝΗΜΑ
 ΠΡΩΤ. ΑΝΤΙΦΑΝΤΑΣΜΟΥ
 ΟΡΘΟΜΕΤΡΙΚΟΥ ΧΑΡΤΟΥ



ΑΠΟΣΤΟΛΗ Σ.Κ.Τ.Υ.Σ. 549025 ΛΑΟΝΙΚΕΣ



Ο Περιόριστος της Διεύθυνσης Τοπογραφικών Εφαρμογών της Γ.Γ.Τ.Υ.Σ. ΥΠΟΥΡΓΕΙΟΥ ΠΟΛΙΤΙΣΜΟΥ & ΤΟΥΡΙΣΜΟΥ

Το παρόν Μεταφραστικό Σχέδιο το οποίο προέβλεπε ΥΠΟΥΡΓΕΙΟ ΠΟΛΙΤΙΣΜΟΥ & ΤΟΥΡΙΣΜΟΥ ΑΡΧΗΓΕΙΟ ΓΕΩΓΡΑΦΙΚΩΝ ΕΡΕΥΝΩΝ του Υπουργείου Αρχαιοτήτων, Χερσίων, Νησιών και Αρχαιοτήτων, Σέρβικας της Π.Δ. Βουλίας, Τοπογραφική Κ.Μ. Βαλτινάρου και Γ.Α.Α.Α.Α.Α.

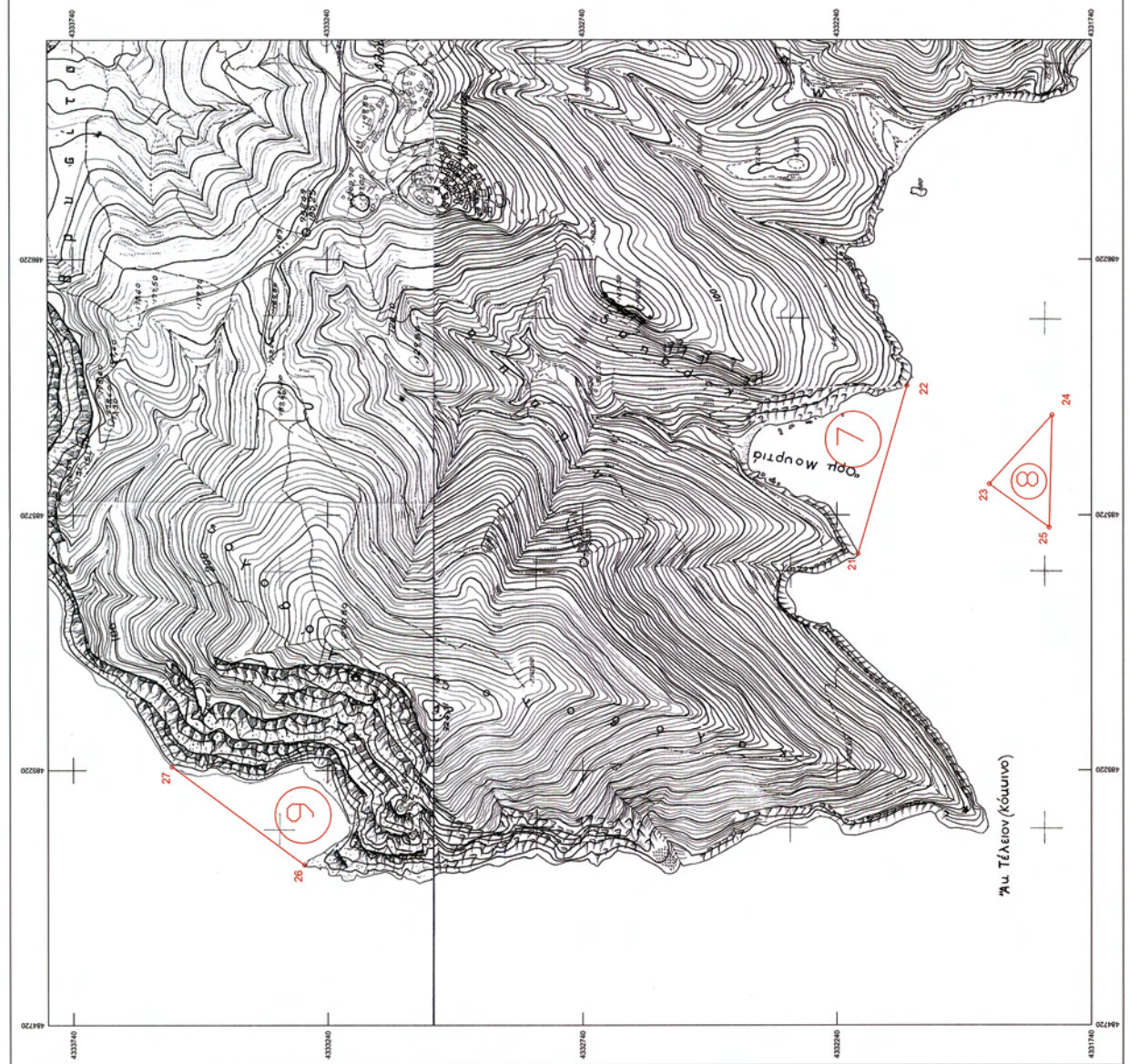

Άλ. Τέλειου (Κόλυνο)

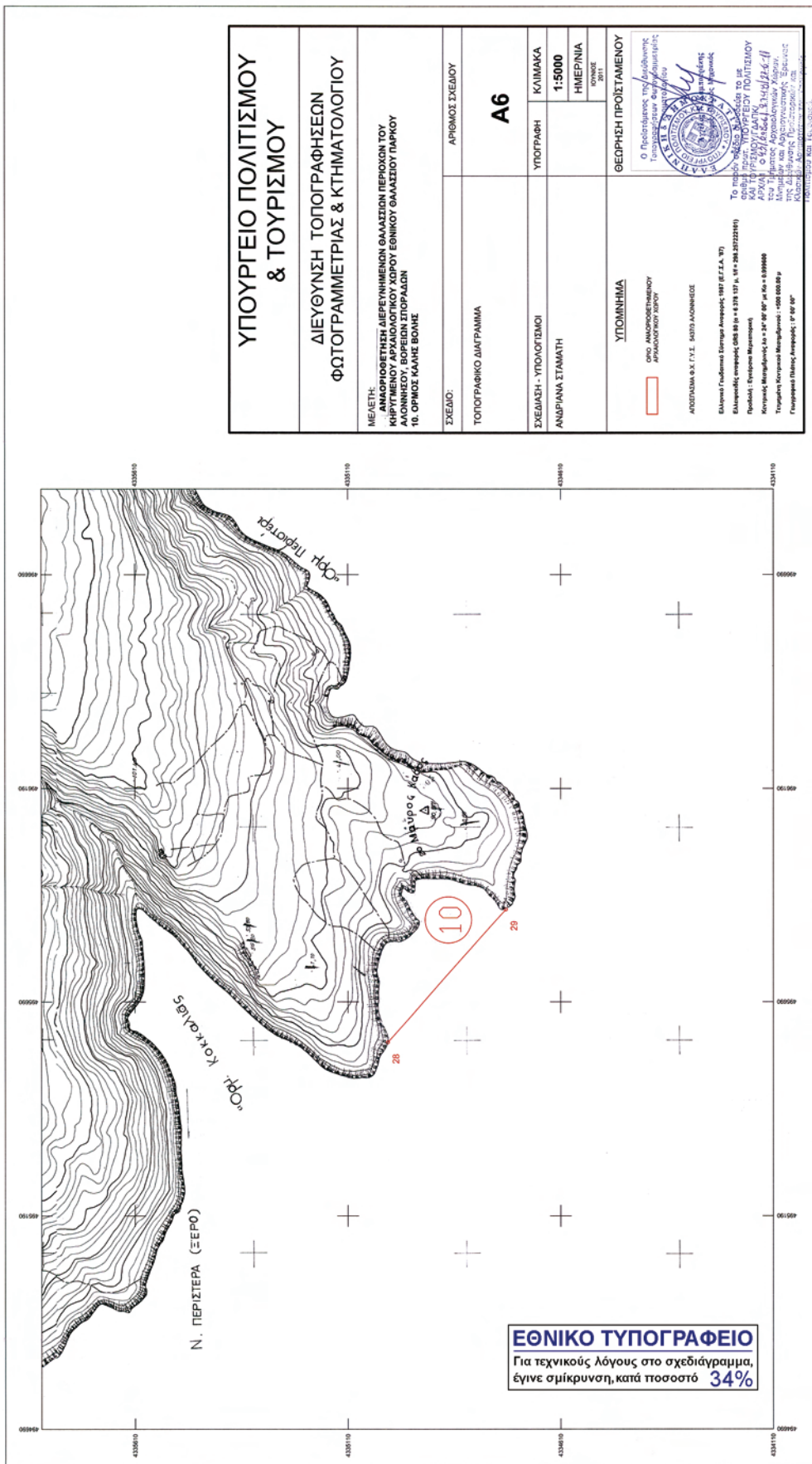

ΥΠΟΥΡΓΕΙΟ ΠΟΛΙΤΙΣΜΟΥ & ΤΟΥΡΙΣΜΟΥ	
ΔΙΕΥΘΥΝΣΗ ΤΟΠΟΓΡΑΦΗΣΕΩΝ ΦΩΤΟΓΡΑΜΜΕΤΡΙΑΣ & ΚΤΗΜΑΤΟΛΟΓΙΟΥ	
ΜΕΛΕΤΗ: ΑΝΑΦΟΡΕΤΗΚΗ ΔΙΕΡΕΥΝΗΜΕΝΗ ΘΑΛΑΣΣΙΝΗ ΠΕΡΟΧΗΝ ΤΟΥ ΚΑΙΤΣΙΟΥ ΑΡΧΑΙΟΠΟΛΙΤΕΥΣΕΩΣ ΣΤΗΝ ΕΣΤΙΑΝΗ ΕΡΕΒΙΝΗ ΠΕΡΙΣΤΕΡΑ Τ.Ο. ΟΡΜΟΣ ΚΑΛΗΣ ΒΟΝΗΣ	
ΣΧΕΔΙΟ: ΤΟΠΟΓΡΑΦΙΚΟ ΔΙΑΓΡΑΜΜΑ	ΑΡΙΘΜΟΣ ΣΧΕΔΙΟΥ A6
ΣΧΕΔΙΑΣΤΗ - ΥΠΟΛΟΓΙΣΤΕΣ ΑΝΔΡΙΑΝΑ ΣΤΑΜΑΤΗ	ΚΛΙΜΑΚΑ 1:5000
ΗΜΕΡΗΣΙΑ ΟΡΙΣΜΟΣ ΟΡΙΣΜΟΣ	ΗΜΕΡΗΣΙΑ ΟΡΙΣΜΟΣ ΟΡΙΣΜΟΣ
ΘΕΩΡΗΣΗ ΠΡΟΣΤΑΤΕΜΕΝΟΥ Ο Προϊστάμενος της Διεύθυνσης Τопоγραφίσεων και Φωτογραμμετρίας και Κτηματολογίου	
ΥΠΟΜΝΗΜΑ ΟΤΟ ΑΝΑΦΟΡΕΤΗΚΟΥ ΑΡΧΑΙΟΠΟΛΙΤΕΥΣΕΩΣ ΑΠΟΣΤΑΣΗ 0,2 Γ.Υ.Σ. 40370 ΛΟΝΙΝΙΣΣΟΣ	
Το σχέδιο αυτό αποτελεί μέρος του μετρητικού έργου της μελέτης για την κατασκευή του έργου "Αναφορά της Αρχαίας Πόλης του Καϊτσίου στην Εστιάνη Ερεβίνη της Περίστερας και Απογραφή των Αρχαιομνημείων της Περίστερας". Ολοκλήρωση μετρήσεων: 1997 (ΕΓ.Σ.Α. 97) Ελευθερίου σπασάρη 028 80 μ + 6 278 272 μ, 18 + 288 23722(μ) Γραφείο: Σπυρίδων Μαραγκός Τηλεφωνικό Κέντρο: 028 80 μ + 6 278 272 μ Τηλεφωνικό Κέντρο: 028 80 μ + 6 278 272 μ Γραφείο: Σπυρίδων Μαραγκός - 028 80 μ + 6 278 272 μ	

ΕΘΝΙΚΟ ΤΥΠΟΓΡΑΦΕΙΟ
 Για τεχνικούς λόγους στο σχεδιάγραμμα,
 έγινε σμίκρυνση, κατά ποσοστό **34%**

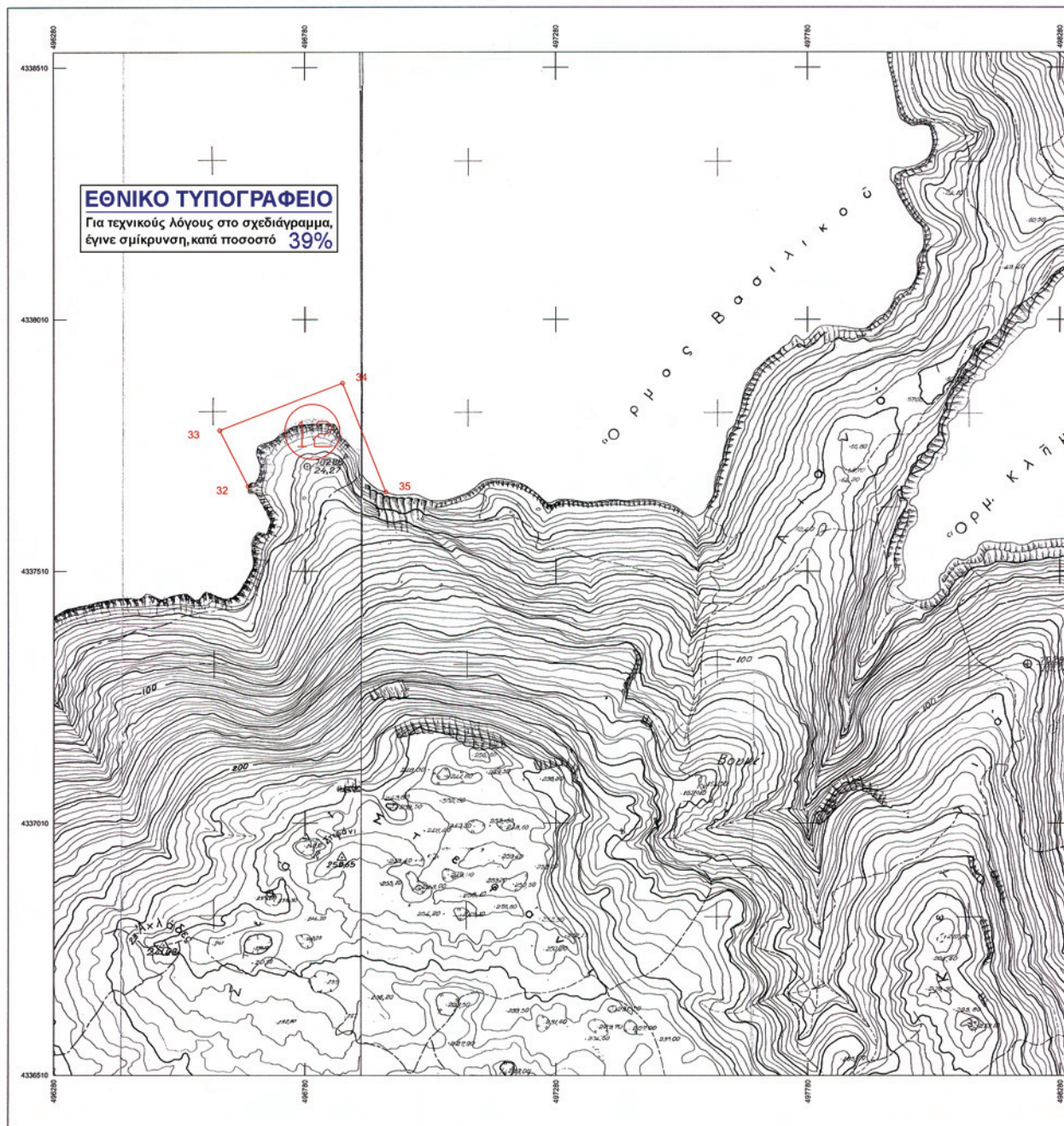

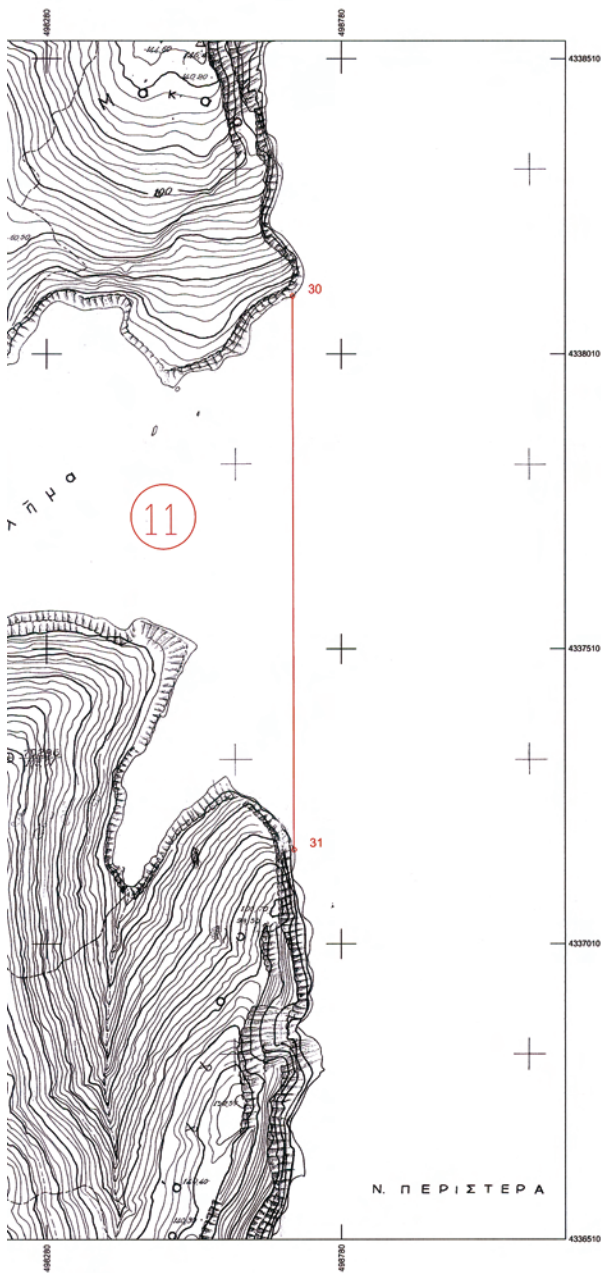

ΥΠΟΥΡΓΕΙΟ ΠΟΛΙΤΙΣΜΟΥ & ΤΟΥΡΙΣΜΟΥ		
ΔΙΕΥΘΥΝΣΗ ΤΟΠΟΓΡΑΦΗΣΕΩΝ ΦΩΤΟΓΡΑΜΜΕΤΡΙΑΣ & ΚΤΗΜΑΤΟΛΟΓΙΟΥ		
ΜΕΛΕΤΗ: ΑΝΑΟΡΙΘΕΤΗΣ ΔΙΕΡΕΥΝΗΜΕΝΩΝ ΘΑΛΑΣΣΙΩΝ ΠΕΡΙΟΧΩΝ ΤΟΥ ΚΗΡΥΓΜΕΝΟΥ ΑΡΧΑΙΟΛΟΓΙΚΟΥ ΧΩΡΟΥ ΕΘΝΙΚΟΥ ΘΑΛΑΣΣΙΟΥ ΠΑΡΚΟΥ ΑΛΟΝΝΗΣΟΥ, ΒΟΡΕΙΩΝ ΣΠΟΡΑΔΩΝ 11. ΟΡΜΟΣ ΚΛΗΜΑ 12. ΝΟΤΙΑ ΠΛΕΥΡΑ ΤΟΥ ΟΡΜΟΥ ΒΑΣΙΛΙΚΟΥ		
ΣΧΕΔΙΟ:	ΑΡΙΘΜΟΣ ΣΧΕΔΙΟΥ	
ΤΟΠΟΓΡΑΦΙΚΟ ΔΙΑΓΡΑΜΜΑ	A7	
ΣΧΕΔΙΑΣΗ - ΥΠΟΛΟΓΙΣΜΟΙ	ΥΠΟΓΡΑΦΗ	ΚΛΙΜΑΚΑ
ΑΝΔΡΙΑΝΑ ΣΤΑΜΑΤΗ		1:5000
		ΗΜΕΡ/ΝΙΑ
		ΙΟΥΝΙΟΣ 2011
ΥΠΟΜΝΗΜΑ  ΟΡΙΟ ΑΝΑΟΡΙΘΕΤΗΜΕΝΟΥ ΑΡΧΑΙΟΛΟΓΙΚΟΥ ΧΩΡΟΥ ΑΠΟΣΤΑΣΜΑ Φ.Χ. Γ.Υ.Σ. 5437/1.2 ΑΛΟΝΝΗΣΟΣ Ελληνικό Γεωδοτικό Σύστημα Αναφοράς 1987 (Ε.Γ.Σ.Α. '87) Ελλειρωειδές αναφοράς GRS 80 (a = 6 378 137 μ, 1f = 298.257222101) Προβολή : Ξενόμορφη Μερκατορική Κεντρικός Μεσημβρινός λo = 24° 00' 00" με Κo = 0.999600 Τετραγωνική Κεντρικού Μεσημβρινού : +500 000.00 μ Γεωγραφικό Πλάτος Αναφοράς : 0° 00' 00"	ΘΕΩΡΗΣΗ ΠΡΟΣΤΑΤΕΜΕΝΟΥ  Ο Προϊστάμενος της Διεύθυνσης Τοπογραφικών Φωτογραμμετρίας & Κτηματολογίου Κωνσταντίνος Κωνσταντίνου Το παρόν σχέδιο συντάσσεται με αριθμό πρωτ. ΥΠΟΥΡΓΕΙΟΥ ΠΟΛΙΤΙΣΜΟΥ & ΤΟΥΡΙΣΜΟΥ ΓΡΑΦΕΙΟ της Επιτελικής Αρχαιολογικών Χώρων Μηνιαίων και Αρχαιολογικών Έρευνών της Διεύθυνσης Πρωτογενών Κλάδων Αρχαιοτήτων του Υπουργείου Πολιτισμού και Τουρισμού.	

ΕΘΝΙΚΟ ΤΥΠΟΓΡΑΦΕΙΟ
 Για τεχνικούς λόγους στο σχεδιάγραμμα,
 έγινε σμίκρυνση, κατά ποσοστό **33%**

ΥΠΟΥΡΓΕΙΟ ΠΟΛΙΤΙΣΜΟΥ & ΤΟΥΡΙΣΜΟΥ	
ΔΙΕΥΘΥΝΣΗ ΤΟΠΟΓΡΑΦΗΣΕΩΝ ΦΩΤΟΓΡΑΜΜΕΤΡΙΑΣ & ΚΤΗΜΑΤΟΛΟΓΙΟΥ	
ΜΕΛΕΤΗ: ΑΝΑΦΟΡΕΤΗΚΗ ΔΙΕΡΕΥΝΗΜΕΝΗ ΘΑΛΑΣΣΙΝΗ ΠΕΡΙΟΧΗ ΤΟΥ ΚΗΡΥΓΜΕΝΟΥ ΑΡΧΑΙΟΛΟΓΙΚΟΥ ΧΩΡΟΥ ΕΘΝΙΚΟΥ ΘΑΛΑΣΣΙΟΥ ΠΑΡΚΟΥ ΑΛΟΝΝΗΣΟΥ, ΕΒΡΕΙΩΝ ΣΠΟΡΑΣΩΝ ΑΝΩΤΕΡΟ ΜΕΡΟΣ ΤΗΣ ΠΕΡΙΟΧΗΣ ΚΑΤΑ ΤΟ ΠΛΑΝΟ 14. ΝΗΣΟΣ ΜΙΚΡΟ ΑΛΛΕΦΙ	
ΣΧΕΔΙΟ:	ΑΡΙΘΜΟΣ ΣΧΕΔΙΟΥ
ΤΟΠΟΓΡΑΦΙΚΟ ΔΙΑΓΡΑΜΜΑ	A8
ΣΧΕΔΙΑΣΗ - ΥΠΟΛΟΓΙΣΜΟΙ	ΥΠΟΓΡΑΦΗ
ΑΝΔΡΙΑΝΑ ΣΤΑΜΑΤΗ	ΚΙΛΙΑΚΑ
	1:5000
	ΗΜΕΡΗΝΙΑ
	2016
ΥΠΟΜΝΗΝΙΑ	ΘΕΩΡΗΣΗ ΠΡΟΣΤΑΜΕΝΟΥ
ΟΡΘΟ ΜΟΝΟΚΕΝΤΡΙΚΟΥ ΑΥΤΟΚΕΝΤΡΙΚΟΥ ΑΝΙΣΟΜΕΤΡΟΥ	Ο Πρωτοψάλτης για Αρχειοθήκη Αρχαιομετρικών Εργαστηρίων Εθνικού Αρχαιολογικού Μουσείου Κωνσταντίνος Μπαρδολίμης
ΑΝΩΤΕΡΑ Δ.Υ.Ε. ΣΚΕΤΣ ΑΝΩΝΥΜΗΣ Εταιρείας Γεωμετρικών Σχεδίων Ελευθέριος Γαλαριώτης Σπυρίδων Αντωνίου 1987 (Ε.Γ.Α. 77) Ελευθέριος Σπυρίδων Αντωνίου 1987 (Ε.Γ.Α. 77) Γεωργία Ι. Σπυρίδων Μπαρδολίμης Κωνσταντίνος Μπαρδολίμης - 247 99 00 00 - 9 599600 Τραπεζική Κοινωνική Μεταβολών - 1050 00 00 00 Γεωγραφικά Συστήματα Αναφοράς: UTM 49Q Προσαρμογή και Υποστήριξη:	Το παρόν σχέδιο αποτελεί προϊόν της μελέτης που διενεργήθηκε σύμφωνα με το άρθρο 14 του Ν. 2291/1995 (Φ.Ε.Κ. 19/10/1995) και σύμφωνα με το άρθρο 14 του Ν. 2291/1995 (Φ.Ε.Κ. 19/10/1995) και σύμφωνα με το άρθρο 14 του Ν. 2291/1995 (Φ.Ε.Κ. 19/10/1995)

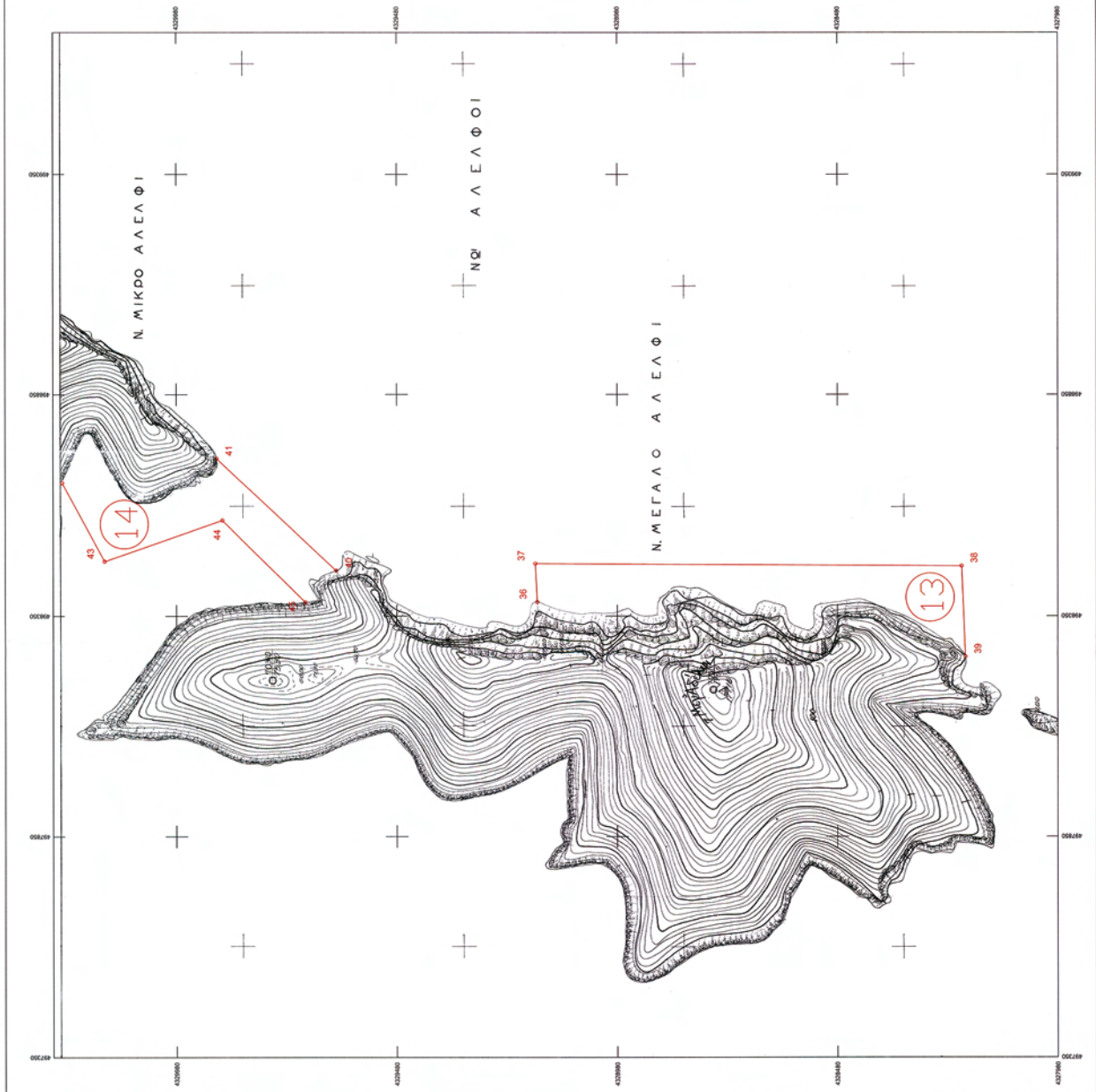

Αναοριοθέτηση διερευνημένων θαλάσσιων περιοχών του κρηγυμένου αρχαιολογικού χώρου Εθνικού Θαλάσσιου Πάρκου Αλοννήσου, Βόρειων Σποράδων ΕΦΟΡΕΙΑΕΝΑΛΙΩΝΑΡΧΑΙΟΤΗΤΩΝ				
ΠΙΝΑΚΑΣ ΣΥΝΤΕΤΑΓΜΕΝΩΝ ΣΗΜΕΙΩΝ				
ΣΗΜΕΙΟ	ΔΙΑΓΡΑΜΜΑ 1:5000	Φ.Χ. 1:50000	ΣΥΝ/ΝΗ Χ [ΕΓΣΑ]	ΣΥΝ/ΝΗ Υ [ΕΓΣΑ]
Περιοχή 1				
1	5427_4	ΑΛΟΝΝΗΣΟΣ	497539.40	4344144.88
2	5427_6	ΑΛΟΝΝΗΣΟΣ	497580.28	4344114.28
3	5427_5	ΑΛΟΝΝΗΣΟΣ	495612.30	4341381.99
4	5427_5	ΑΛΟΝΝΗΣΟΣ	495394.44	4341537.04
ακτογραμμή				
Περιοχή 2				
5	5437_1	ΑΛΟΝΝΗΣΟΣ	493661.48	493661.48
6	5437_1	ΑΛΟΝΝΗΣΟΣ	493701.68	4337903.27
ακτογραμμή				
Περιοχή 3				
7	5437_1	ΑΛΟΝΝΗΣΟΣ	493537.54	4337370.97
8	5437_1	ΑΛΟΝΝΗΣΟΣ	493699.97	4337373.11
9	5437_1	ΑΛΟΝΝΗΣΟΣ	492980.03	4335873.74
10	5437_1	ΑΛΟΝΝΗΣΟΣ	492879.18	4335917.67
ακτογραμμή				
Περιοχή 4				
11	5436_4,6	ΑΛΟΝΝΗΣΟΣ	489647.36	4333092.49
12	5436_4,6	ΑΛΟΝΝΗΣΟΣ	489959.44	4333366.02
13	5436_4,6	ΑΛΟΝΝΗΣΟΣ	489812.24	4334059.39
ακτογραμμή				
Περιοχή 5				
14	5436_4,6	ΑΛΟΝΝΗΣΟΣ	490442.69	4333340.01
15	5436_4,6	ΑΛΟΝΝΗΣΟΣ	490440.88	4333504.59
16	5436_4,6	ΑΛΟΝΝΗΣΟΣ	490151.02	4333498.68
17	5436_4,6	ΑΛΟΝΝΗΣΟΣ	490151.02	4333342.32
Περιοχή 6				
18	5436_4,6	ΑΛΟΝΝΗΣΟΣ	488430.5	4332500.91
19	5436_4,6	ΑΛΟΝΝΗΣΟΣ	488824.47	4332608.37
20	5436_4,6	ΑΛΟΝΝΗΣΟΣ	488799.38	4333018.3
ακτογραμμή				
Περιοχή 7				
21	5436_5,3	ΑΛΟΝΝΗΣΟΣ	485643.77	4332198.233
22	5436_5,3	ΑΛΟΝΝΗΣΟΣ	485973.2144	4332102.229
ακτογραμμή				
Περιοχή 8				
23	5436_5,3	ΑΛΟΝΝΗΣΟΣ	485780.9826	4331940.43
24	5436_5,3	ΑΛΟΝΝΗΣΟΣ	485695.6722	4331822.925
25	5436_5,3	ΑΛΟΝΝΗΣΟΣ	485915.8695	4331817.344

Περιοχή 9				
26	5436_5,3	ΑΛΟΝΝΗΣΟΣ	485227.1668	4333545.969
27	5436_5,3	ΑΛΟΝΝΗΣΟΣ	485035.3045	4333285.888
ακτογραμμή				
Περιοχή 10				
28	5437_3	ΑΛΟΝΝΗΣΟΣ	561723.7282	3910059.381
29	5437_3	ΑΛΟΝΝΗΣΟΣ	561792.3297	3910049.736
ακτογραμμή				
Περιοχή 11				
30	5437_2	ΑΛΟΝΝΗΣΟΣ	498697.2924	4338107.627
31	5437_2	ΑΛΟΝΝΗΣΟΣ	498699.6088	4337170.095
ακτογραμμή				
Περιοχή 12				
32	5437_1	ΑΛΟΝΝΗΣΟΣ	496666.333	4337677.91
33	5437_1	ΑΛΟΝΝΗΣΟΣ	496609.6884	4337788.77
34	5437_1	ΑΛΟΝΝΗΣΟΣ	496854.5875	4337883.524
35	5437_2	ΑΛΟΝΝΗΣΟΣ	496940.5901	4337666.136
ακτογραμμή				
Περιοχή 13				
36	5437_8	ΑΛΟΝΝΗΣΟΣ	498381.4284	4329161.921
37	5437_8	ΑΛΟΝΝΗΣΟΣ	498468.6937	4329166.318
38	5437_8	ΑΛΟΝΝΗΣΟΣ	498463.1954	4328198.325
39	5437_8	ΑΛΟΝΝΗΣΟΣ	498256.9506	4328189.707
ακτογραμμή				
Περιοχή 14				
40	5437_8	ΑΛΟΝΝΗΣΟΣ	4337666.136	4329617.267
41	5437_8	ΑΛΟΝΝΗΣΟΣ	498706.1562	4329888.427
ακτογραμμή				
42	5437_8	ΑΛΟΝΝΗΣΟΣ	498651.0843	4330239.492
43	5437_8	ΑΛΟΝΝΗΣΟΣ	498473.7631	4330142.924
44	5437_8	ΑΛΟΝΝΗΣΟΣ	498566.1676	4329875.309
45	5437_8	ΑΛΟΝΝΗΣΟΣ	498380.7514	4329687.161
ακτογραμμή				

Το παρόν σχέδιο συνοδεύει το με αριθμό πρωτ. ΥΠΟΥΡΓΕΙΟΥ ΠΟΛΙΤΙΣΜΟΥ ΚΑΙ ΤΟΥΡΙΣΜΟΥ/ΓΔΑΠΚ/ ΑΡΧ/Α1 / Φ 43/60.806/2.7.48/23-6-11 του Τμήματος Αρχαιολογικών Χώρων, Μνημείων και Αρχαιογνωστικής Έρευνας της Διεύθυνσης Προϊστορικών και Κλασικών Αρχαιοτήτων του Υπουργείου Πολιτισμού και Τουρισμού.

Αριθμ. 52729/1302

(2)

Απαγόρευση θήρας ορισμένου χρόνου σε έκταση εμβαδού 34.764 στρ. στην περιοχή της Δημοτικής Κοινότητας Κλειτορίας και των Τοπικών Κοινοτήτων Κάτω Δρυμού - Αμυγδαλιάς - Λευκασίου και Φιλίων του Δήμου Καλαβρύτων.

Ο ΓΕΝΙΚΟΣ ΓΡΑΜΜΑΤΕΑΣ
ΑΠΟΚΕΝΤΡΩΜΕΝΗΣ ΔΙΟΙΚΗΣΗΣ
ΠΕΛΟΠΟΝΝΗΣΟΥ ΔΥΤΙΚΗΣ ΕΛΛΑΔΑΣ ΚΑΙ ΙΟΝΙΟΥ

Έχοντας υπ' όψη:

1. Τις διατάξεις του άρθρου 258 παρ. 5 του ΝΔ 86/69 που προστέθηκε με το άρθρο 7 παρ. 3 του Ν. 177/85 «Περί αντικαταστάσεως και συμπληρώσεως διατάξεων τινών του ΝΔ 86/69 περί Δασικού Κώδικα» (ΦΕΚ 7/τ. Α' /1969).

2. Τις διατάξεις του Ν. 3852/2010 «Νέα Αρχιτεκτονική της Αυτοδιοίκησης και της Αποκεντρωμένης Διοίκησης - Πρόγραμμα Καλλικράτης (ΦΕΚ 87/τ. Α' /2010) «Άρθρο 280 «Αρμοδιότητες Αποκεντρωμένης Διοίκησης» παρ. Ι και ΙΙ.

3. Τις διατάξεις του Π.Δ. 139/010 «Οργανισμός της Αποκεντρωμένης Διοίκησης Πελοποννήσου Δυτικής Ελλάδος και Ιονίου».

4. Την αριθμ. ΓΓ15646/1521/1-3-2011 απόφαση του Γενικού Γραμματέα Αποκεντρωμένης Διοίκησης Πελ/σου Δυτικής Ελλάδας και Ιονίου σχετικά με την μεταβίβαση του δικαιώματος υπογραφής στους προϊσταμένους των Υπηρεσιών της Γενικής Διεύθυνσης Δασών και Αγροτικών Υποθέσεων της Αποκεντρωμένης Διοίκησης Πελ/σου Δυτικής Ελλάδας και Ιονίου (ΦΕΚ 491/τ. Β' /31-3-2011).

5. Την υπ' αριθμ 78006/2538/1-7-1994 Δ/γή του Υπουργείου Γεωργίας «Απαγορεύσεις κυνηγιού ορισμένου χρόνου».

6. Τις διατάξεις της αριθμ. 414985/29-11-85 (ΦΕΚ 757/ Β' /18-12-85) κοινής υπουργικής απόφασης Εθνικής Οικονομίας και Υπουργού Γεωργίας «Περί μέτρων διαχείρισης της άγριας πτηνοπανίδας» όπως αυτή τροποποιήθηκε και ισχύει με την Η.Π 37338/1807/Ε.103/1-9-2010 κοινή απόφαση Υπουργών Οικονομικών - Οικονομίας, Ανταγωνιστικότητας και Ναυτιλίας - Περιβάλλοντος Ενέργειας και Κλιματικής Αλλαγής «Καθορισμός μέτρων και Διαδικασιών για την διατήρηση της άγριας Ορνιθοπανίδας κ.τ.λ.» ΦΕΚ 1495/τ. Β' /6-9-2010.

7. Την με αριθμ. 1168/15-6-2006 απαγορευτική διάταξη κυνηγιού ορισμένου χρόνου του Δασάρχη Καλαβρύτων η οποία έληξε την 31-7-2009.

8. Την με αριθμ. 43448/1085/24-5-2011 απόφαση του Κυνηγετικού Συλλόγου Κλειτορίας σχετικά με την απαγόρευση του κυνηγιού για ορισμένο χρόνο.

9. Την με αριθμ. 51490/1289/16-6-2011 πρόταση της Γ' Κυνηγετικής Ομοσπονδίας Πελοποννήσου με την οποία

θεωρεί αναγκαία την νέα απαγόρευση θήρας ορισμένου χρόνου στην περιοχή της Κλειτορίας εκτιμώντας ότι θα συμβάλει στην μόνιμη εγκατάσταση των θηραματικών πληθυσμών σε ολόκληρη την περιοχή και τις όμορες αυτής, αποφασίζουμε:

1. Την απαγόρευση της θήρας όλων των θηραμάτων από την έναρξη της Κυνηγετικής Περιόδου 2011-2012 και για τα επόμενα τρία (3) έτη (μέχρι τη λήξη της κυνηγετικής περιόδου 2013-2014) σε έκταση εμβαδού 34.764 στρ. στην περιοχή της Δημοτικής Κοινότητας Κλειτορίας και των Τοπικών Κοινοτήτων Κάτω Δρυμού - Αμυγδαλιάς - Λευκασίου και Φιλίων του Δήμου Καλαβρύτων, όπως αυτή απεικονίζεται στο συνημμένο της παρούσης σχετικό τοπογραφικό διάγραμμα κλίμακας 1:50.000 τα όρια της οποίας ορίζονται ως ακολούθως:

2. Άρχονται από τη θέση «Σφαγεία» Κλειτορίας, στρέφονται δυτικά ακολουθώντας το χειμάρρο ξερόρεμα μέχρι όπου συναντήσει το πέτρινο γεφύρι στα Καλύβια Δρυμού, εν συνεχεία με κατεύθυνση νότια ακολουθεί την επαρχιακή οδό που οδηγεί προς την Τοπική Κοινότητα Αμυγδαλιά, από την Τοπική Κοινότητα Αμυγδαλιά ακολουθεί την επαρχιακή οδό που οδηγεί προς την Τ.Κ. Φιλία μέχρι όπου συναντήσει την διασταύρωση με την Τ.Κ. Φιλίων από εκεί στρέφεται νότια προς την επαρχιακή οδό που οδηγεί προς τα Φιλέικα Καλύβια την οποία (επαρχιακή οδό) ακολουθεί μέχρι την διασταύρωση της με την εθνική οδό 111. Στο σημείο αυτό στρέφεται ανατολικά και ακολουθεί την εθνική οδό με κατεύθυνση προς Τρίπολη έως την διασταύρωση της με την επαρχιακή οδό προς Κλειτορία (θέση Παγκρατεϊκά καλύβια). Στη διασταύρωση (θέση Παγκρατεϊκά καλύβια) στρέφεται βόρεια ακολουθώντας την επαρχιακή οδό προς Κλειτορία, την οποία ακολουθεί έως το γεφύρι του χειμάρρου ξερορέματος. Στρέφεται αριστερά και ακολουθεί τον χειμάρρο ξερόρεμα έως το αρχικό σημείο (Σφαγεία Κλειτορίας).

3. Με μέριμνα των κυνηγετικών συλλόγων να γίνει σήμανση της περιμέτρου με κατάλληλες πινακίδες.

4. Από τις διατάξεις αυτής της απόφασης δεν προκαλείται δαπάνη σε βάρος του κρατικού Προϋπολογισμού.

5. Η ισχύς της παρούσας άρχεται από την δημοσίευσή της στην Εφημερίδα της Κυβερνήσεως.

Η απόφαση αυτή να δημοσιευθεί στην Εφημερίδα της Κυβερνήσεως.

Καλάβρυτα, 20 Ιουνίου 2011

Με εντολή Γενικού Γραμματέα
Αποκεντρωμένης Διοίκησης
Ο Δασάρχης
ΧΡΗΣΤΟΣ ΔΗΜΟΠΟΥΛΟΣ

ΑΔΑ: 4Α3ΤΟΡ1Φ-ΨΑ

ΧΑΡΤΗΣ ΠΡΟΣΩΡΙΝΟΥ ΚΑΤΑΦΥΓΙΟΥ ΑΓΡΙΑΣ ΖΩΗΣ

Στα όρια της περιοχής της Δημοτικής Κοινότητας Κλειτορίας και των Τοπικών Κοινοτήτων
Κάτω Δρυμού -Αμυγδαλιάς -Λευκασίου και Φιλίων

Έκταση 34.764 στρ.

ΑΠΟΣΠΑΣΜΑ ΧΑΡΤΗ ΓΕΝΙΚΟΥ ΠΡΟΣΑΝΑΤΟΛΙΣΜΟΥ ΚΛΙΜΑΚΑΣ 1:50.000



ΘΕΩΡΗΘΗΚΕ

Καλάβρυτα 20-06-2011

Με εντολή Γ.Γ.Α.Δ.Π.Δ.Ε.&Ι

Ο Δασάρχης



Χρήστος Δημόπουλος

Δασολόγος

ΕΘΝΙΚΟ ΤΥΠΟΓΡΑΦΕΙΟΓια τεχνικούς λόγους στο σχεδιάγραμμα,
έγινε σμίκρυνση, κατά ποσοστό 91%

ΕΘΝΙΚΟ ΤΥΠΟΓΡΑΦΕΙΟ

ΕΦΗΜΕΡΙΣ ΤΗΣ ΚΥΒΕΡΝΗΣΕΩΣ

ΤΙΜΗ ΠΩΛΗΣΗΣ ΦΥΛΛΩΝ ΤΗΣ ΕΦΗΜΕΡΙΔΑΣ ΤΗΣ ΚΥΒΕΡΝΗΣΕΩΣ**Σε έντυπη μορφή:**

- Για τα Φ.Ε.Κ. από 1 έως 16 σελίδες σε 1 € προσαυξανόμενη κατά 0,20 € για κάθε επιπλέον οκτασέλιδο ή μέρος αυτού.
- Για τα φωτοαντίγραφα Φ.Ε.Κ. σε 0,15 € ανά σελίδα.

Σε μορφή DVD/CD:

Τεύχος	Ετήσια έκδοση	Τριμηνιαία έκδοση	Μηνιαία έκδοση	Τεύχος	Ετήσια έκδοση	Τριμηνιαία έκδοση	Μηνιαία έκδοση
Α'	150 €	40 €	15 €	Α.Α.Π.	110 €	30 €	-
Β'	300 €	80 €	30 €	Ε.Β.Ι.	100 €	-	-
Γ'	50 €	-	-	Α.Ε.Δ.	5 €	-	-
Υ.Ο.Δ.Δ.	50 €	-	-	Δ.Δ.Σ.	200 €	-	20 €
Δ'	110 €	30 €	-	Α.Ε.-Ε.Π.Ε.	-	-	100 €

- Η τιμή πώλησης μεμονωμένων Φ.Ε.Κ. σε μορφή cd-rom από εκείνα που διατίθενται σε ψηφιακή μορφή και μέχρι 100 σελίδες, σε 5 € προσαυξανόμενη κατά 1 € ανά 50 σελίδες.

ΕΤΗΣΙΕΣ ΣΥΝΔΡΟΜΕΣ Φ.Ε.Κ.

Τεύχος	Έντυπη μορφή	Τεύχος	Έντυπη μορφή	Τεύχος	Έντυπη μορφή
Α'	225 €	Δ'	160 €	Α.Ε.-Ε.Π.Ε.	2.250 €
Β'	320 €	Α.Α.Π.	160 €	Δ.Δ.Σ.	225 €
Γ'	65 €	Ε.Β.Ι.	65 €	Α.Σ.Ε.Π.	70 €
Υ.Ο.Δ.Δ.	65 €	Α.Ε.Δ.	10 €	Ο.Π.Κ.	-

- Το τεύχος Α.Σ.Ε.Π. (έντυπη μορφή) θα αποστέλλεται σε συνδρομητές ταχυδρομικά, με την επιβάρυνση των 70 €, ποσό το οποίο αφορά τα ταχυδρομικά έξοδα.

- Η καταβολή γίνεται σε όλες τις Δημόσιες Οικονομικές Υπηρεσίες (Δ.Ο.Υ.). Το πρωτότυπο διπλότυπο (έγγραφο αριθμ. πρωτ. 9067/28.2.2005 2η Υπηρεσία Επιτρόπου Ελεγκτικού Συνεδρίου) με φροντίδα των ενδιαφερομένων, πρέπει να αποστέλλεται ή να κατατίθεται στο Εθνικό Τυπογραφείο (Καποδιστρίου 34, Τ.Κ. 104 32 Αθήνα).
- Σημειώνεται ότι φωτοαντίγραφα διπλοτύπων, ταχυδρομικές Επιταγές για την εξόφληση της συνδρομής, δεν γίνονται δεκτά και θα επιστρέφονται.
- Οι οργανισμοί τοπικής αυτοδιοίκησης, τα νομικά πρόσωπα δημοσίου δικαίου, τα μέλη της Ένωσης Ιδιοκτητών Ημερησίου Τύπου Αθηνών και Επαρχίας, οι τηλεοπτικοί και ραδιοφωνικοί σταθμοί, η Ε.Σ.Η.Ε.Α, τα τριτοβάθμια συνδικαλιστικά όργανα και οι τριτοβάθμιες επαγγελματικές ενώσεις δικαιούνται έκπτωσης πενήντα τοις εκατό (50%) επί της ετήσιας συνδρομής.
- Το ποσό υπέρ Τ.Α.Π.Ε.Τ. (5% επί του ποσού συνδρομής), καταβάλλεται ολόκληρο (Κ.Α.Ε. 3512) και υπολογίζεται πριν την έκπτωση.
- Στην Ταχυδρομική συνδρομή του τεύχους Α.Σ.Ε.Π. δεν γίνεται έκπτωση.

Πληροφορίες για δημοσιεύματα που καταχωρίζονται στα Φ.Ε.Κ. στο τηλ.: 210 5279000.

Φωτοαντίγραφα παλαιών Φ.Ε.Κ.: Μάρνη 8, τηλ.: 210 8220885, 210 8222924, 210 5279050.

Τα φύλλα όλων των τευχών της Εφημερίδας της Κυβερνήσεως διατίθενται δωρεάν σε ηλεκτρονική μορφή από την ιστοσελίδα του Εθνικού Τυπογραφείου (www.et.gr)

Ηλεκτρονική Διεύθυνση: <http://www.et.gr> - e-mail: webmaster.et@et.gr

ΟΙ ΥΠΗΡΕΣΙΕΣ ΕΞΥΠΗΡΕΤΗΣΗΣ ΠΟΛΙΤΩΝ ΛΕΙΤΟΥΡΓΟΥΝ ΚΑΘΗΜΕΡΙΝΑ ΑΠΟ 08:00 ΜΕΧΡΙ 13:00



* 0 2 0 1 7 4 1 0 3 0 8 1 1 0 0 1 6 *

ΑΠΟ ΤΟ ΕΘΝΙΚΟ ΤΥΠΟΓΡΑΦΕΙΟ

ΚΑΠΟΔΙΣΤΡΙΟΥ 34 * ΑΘΗΝΑ 104 32 * ΤΗΛ. 210 52 79 000 * FAX 210 52 21 004